

Guide de Pêche

31

EDITION 2018



LES FISHING NEWS
**GÉNÉRATION
PÊCHE**
LES FISHING NEWS

Fédération départementale de pêche et de
protection du milieu aquatique de Haute-Garonne



RÉGLEMENTATION GÉNÉRALE

- 4 - Quelle carte pour 2018
- 6 - Périodes d'ouverture et tailles légales
- 8 - Comment mesurer un poisson
- 8 - Limitation du nombre de captures
- 9 - Nombre de cannes autorisées
- 9 - Appâts
- 9 - Classement piscicole
- 10 - Heures légales de pêche
- 11 - Modes de pêche prohibés
- 11 - Procès verbaux
- 12 - Réserves et pêches interdites
- 16 - Les Ecrevisses

PARCOURS SPÉCIAUX

- 18 - Parcours spécifiques
- 22 - Parcours enfants
- 23 - Parcours Touristique et initiation
- 24 - Parcours détente et initiation

AGIR POUR LA PECHE

- 26 - Calendriers des lâchers de truites 2018
- 28 - Au service de la pêche
- 30 - Les associations de pêche
- 32 - Les Ateliers Pêche Nature
- 33 - Le pôle animation 31
- 34 - Les dépositaires
- 38 - Les pontons handipêche
- 40 - Pêche en barque et float tube
- 40 - Mises à l'eau
- 41 - La Garderie Fédérale
- 42 - Les Guides de pêche
- 44 - Pêches spécialisées
- 46 - Les hébergements pêche

CARTE DETACHABLE

- Réseau départemental,
- Lacs et plans d'eau,
- Lacs de montagnes,
- Poster poissons.



LE MOT DU PRÉSIDENT



L'année écoulée fut riche en activités pour la fédération de pêche la Haute-Garonne dans le cadre du développement du loisir pêche et de la protection du milieu aquatique.

Je souhaite vous communiquer quelques faits marquants :

S'agissant de la gestion des populations piscicoles en première et seconde catégorie, c'est un programme de pêches électriques d'inventaire et d'études qui a été réalisé pour parfaire notre connaissance et actualiser notre gestion.

Quant aux animations pêche sur déversement de poissons, c'est un planning adapté et optimisé qui a permis de proposer aux pêcheurs des journées pêche tous les week-ends.

Nous avons continué nos efforts pour l'accessibilité par pontons handipêche avec l'équipement du lac de Flourens et du Vaux, ainsi qu'une mise à l'eau à Cazères.

Les prestations d'éducation à l'environnement et à l'apprentissage de la pêche dispensées au sein des deux PDIPN ont permis d'initier un nombre important de jeunes pêcheurs.

Les travaux de la commission communication nous ont amenés:

- à développer une application pour smartphone,
- à créer une page Facebook désormais très suivie,
- à participer activement aux animations régionales de la caravane du tour de France Cycliste.
- à ajouter à la liste de nos partenaires celui du Comité Départemental du Tourisme dans le cadre de la labellisation d'hébergements pêche.
- à améliorer le contenu du guide et du journal « je pêche »

2017 a été aussi l'année du passage de la vente de l'intégralité de nos cartes de pêche par internet, un challenge pas facile à relever, mais réussi et qui permet d'exploiter avec modernité l'outil informatique pour simplifier la gestion de nos structures.

L'ensemble de ces activités au service du développement de notre fédération est le résultat des travaux des commissions du CA que j'ai toujours le plaisir de présider. C'est aussi grâce à un bon esprit associatif qui règne entre élus et salariés, que ces activités ont pu se réaliser. Je tiens à les remercier tous pour leur implication à servir la pêche associative en Haute Garonne.

Au nom du Conseil d'Administration de notre Fédération, je vous souhaite une bonne année de pêche pour 2018

Le Président
Norbert DELPHIN

COMPOSITION DU CONSEIL D'ADMINISTRATION

PRESIDENT FEDERAL : Norbert DELPHIN

VICE-PRESIDENTS : Jean-Louis CASSAING, Henri RIBET, Gérard THIVET

TRESORIER FEDERAL : Michel LACROIX

SECRETARE FEDERAL : Jean-Pierre PICAUDE

PRESIDENT ZONE SALMONICOLE : Henri RIBET

PRESIDENT ZONE CYPRINICOLE : Jean-Louis CASSAING

ADMINISTRATEURS : Didier AVERSENG, Bernard BONNES, Daniel GAUBERT, Bernard INARD, Jean-Marc LEPIDI, Jean LERIME, Gilbert MERCADAL, Matthieu NAVARRO, Marc POUJADE, Claude BOUSCATIER (représentant des pêcheurs amateurs aux engins et filets)

QUELLE CARTE POUR 2018 ?



Toute personne, quel que soit son âge, qui désire pratiquer la pêche doit acquitter une redevance auprès de l'état (RMA) et adhérer à une Association Agréée de Pêche et de Protection du Milieu Aquatique (AAPPMA), même dans le cas des propriétaires riverains. Ces obligations sont satisfaites par l'acquisition d'une carte de pêche strictement personnelle et incessible comportant une photo inamovible d'identité. En cas d'absence de photo le pêcheur s'engage à présenter, à tout contrôle, une pièce justifiant son identité.

INTERFEDERALE 96 €

Carte annuelle «Personne Majeure»
1ère et 2ème catégorie
Tous modes de pêche légaux*
dans tous les départements
du CHI, de l'EHO et de l'URNE

CARTE «PERSONNE MAJEURE» 74 €

1ère et 2ème catégorie
Tous modes de pêche légaux*
en Haute-Garonne **sauf plans d'eau
signalés d'un «H» sur la carte**

CARTE DECOUVERTE FEMME 33 €

1ère et 2ème catégorie
Tous modes de pêche légaux*
Pêche 1 ligne
Dans tous les départements
du CHI, de l'EHO et de l'URNE

CARTE

«PERSONNE MINEURE» 20 €
Jeune de 12 ans à moins de 18 ans au
1er janvier de l'année
1ère et 2ème catégorie
Tous modes de pêche légaux*
Dans tous les départements
du CHI, de l'EHO et de l'URNE

CARTE DECOUVERTE 6 € - de 12 ans Pêche 1 ligne

Jeune de moins de 12 ans au
1er janvier de l'année.
1ère et 2ème catégorie
Tous modes de pêche légaux*
Dans tous les départements
du CHI, de l'EHO et de l'URNE

CARTE HEBDOMADAIRE 32 €

Validité 7 jours consécutifs, du
1er janvier au 31 décembre
1ère et 2ème catégorie
Tous modes de pêche légaux*
Dans tous les départements du CHI,
de l'EHO et de l'URNE

CARTE «JOURNALIÈRE» 15 €

1er janvier au 31 décembre
1ère et 2ème catégorie
Tous modes de pêche légaux*
**VALABLE UNIQUEMENT
en Haute-Garonne**

30 €

Timbre Club Halieutique
Pêche dans tous les départements
du Club Halieutique, de l'Entente
Grand Ouest et de l'URNE ainsi que
pour pêcher dans les plans d'eau où
le droit de pêche est loué avec l'aide
financière du Club Halieutique

Liste des lacs où le timbre halieutique est obligatoire

Dans les plans d'eau où le droit de pêche est loué avec l'aide financière du Club Halieutique, la vignette Club est obligatoire pour tous les pêcheurs, sauf «carte femme, mineure, découverte, hebdomadaire et journalière» :

- Tous les lacs de montagne,
- Balermes, Bure, Esparron, Gimone, Larragou, Peyssies x2, Savères, Saint-André, Saint-Féréol, Saint-Frajou, Thésauque.

* TOUS MODES DE PECHE LEGAUX s'entend comme :

- conformément à la réglementation en vigueur dans la catégorie d'eau concernée s'appliquant à tous les pêcheurs, telle que définie dans le présent guide.



en vente

ici

Votre carte de pêche 2018



J'adhère au Club Halieutique Interdépartemental
Pour bénéficier d'une large réciprocité et pêcher dans 91 départements !

les 37 départements
du Club Halieutique Interdépartemental (CHI)

les 37 départements
de l'Entente Halieutique du Grand Ouest (EHGO)

les 17 départements
de l'Union Réciproitaire du Nord Est (URNE)

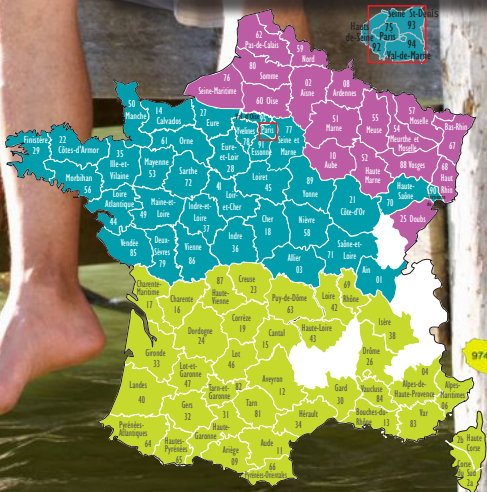

Comment ?

En acquittant la carte interfédérale
«personne majeure» (96 €) ou la vignette du
Club Halieutique (30 €)*.

* si vous êtes déjà titulaire d'une carte «personne majeure» départementale
d'une AAPPMA réciprocitaire.



Résidence «Concorde 1» - 23, Rue de Henri de Turenne - 66100 PÉZENAS
04 68 50 80 12 - club.halieutique@wanadoo.fr
www.club-halieutique.com

PÉRIODES D'OUVERTURE ET TAILLES LÉGALES DE CAPTURES

1ère CATEGORIE : SALMONIDÉS DOMINANTS

| Espèces | Taille minimale de capture | Périodes d'ouverture |
|------------------------------------|--|----------------------------|
| Truite Fario | 0,18/0,20/0,23 m | du 10 mars au 16 septembre |
| Ombre de Fontaine | | |
| Ombre Chevalier | | |
| Truite Arc en Ciel | Pas de taille légale sauf en lac de montagne | du 10 mars au 16 septembre |
| Anguille (pêche interdite de nuit) | Pas de taille légale | du 1er mai au 16 septembre |
| Brochet | Pas de taille légale | du 10 mars au 16 septembre |
| Black-Bass | | |
| Sandre | | |
| Perche | | |

- Ombre commun : **Toute capture doit être relâchée sans délai**

- Ecrevisses à pattes blanches : PAS D'OUVERTURE - ESPECE PROTEGEE

- Autres espèces d'écrevisses : PAS D'OUVERTURE sauf pour Revel, le lac de Montréjeau, le Jô, le Soumès, la Noue, la Gesse, la Nère, la Gimone et la Save du 10 mars au 16 septembre

- Truite Fario 0,18m : sur le Ger en amont du pont de la RD 5A et tous ses affluents sauf le Job. Sur le Job en amont de la digue de la Bouche et tous ses affluents. Sur tous les affluents de la Garonne en amont de la confluence de la Pique. Sur le ruisseaux du Burat, sur l'Arbas en amont de la confluence du Rieumajou à Barat (commune d'Arbas) et tous ses affluents. Sur la Pique en amont de la confluence de l'One et tous les affluents de la Pique. Sur l'One et ses affluents. Sur le ruisseau d'Escalières (commune de Cierp-Gaud).

- Truite Fario 0,20 m dans le reste du département sauf lacs de montagne et 2ème catégorie. La taille minimale de l'Ombre de Fontaine et Chevalier est identique à celle de la truite Fario sur l'ensemble du département.



La pêche à la ligne est autorisée dans le département de la Haute-Garonne pour toutes les espèces de poissons sauf le saumon, l'alose, l'ombre commun, la truite de mer, la civelle, l'esturgeon, la lamproie marine, la lamproie fluviatile et l'anguille d'avalaison, pendant les périodes d'ouverture générale ci-après :

En première catégorie : du 2ème samedi de mars au 3ème dimanche de septembre inclus, sauf en lac de montagne.

Pour la pêche de toutes les espèces soumises à une taille légale, à une ouverture spécifique, ou à un nombre de poisson limité, le pêcheur doit conserver individuellement ses prises. Les captures de plusieurs pêcheurs ne doivent pas être groupées pendant l'action de pêche. Aucune bourriche ou autre récipient ne doit contenir plus de dix salmonidés vivants ou morts.

LACS DE MONTAGNE : SALMONIDÉS DOMINANTS

| Lacs | Taille minimale de capture | Périodes d'ouverture |
|---|---------------------------------|------------------------|
| Lac d'Oô | 0,23 m pour tous les salmonidés | du 5 mai au 7 octobre |
| Tous les autres lacs à plus de 1400m ainsi que les ruisseaux en amont du lac d'Oo | 0,20/0,23 m* | du 26 mai au 7 octobre |

*La taille minimale de capture de la truite Fario et de la truite Arc-En Ciel est de 0,23m dans les lacs de la Vallée d'Oô et les ruisseaux en amont du lac d'Oô.

| LACS | Altitude (m) | Superficie (ha) | Espèces présentes | Marche d'approche (h) | distance du refuge gardé le plus proche | Possibilité de camping (nombre de tentes) |
|---|--------------|-----------------|-------------------|-----------------------|---|---|
| VALLEE DE LA PIQUE (Taille légale des salmonidés 0,20 m) | | | | | | |
| BOUM INFERIEUR | 2 239 | 0,9 | TRF - SDF | 2 | 5 mn | 3-4 |
| BOUM MEDIAN | 2240 | 0,8 | TRF - SDF - OC | 2.05 | sur place | - |
| BOUM SUPERIEUR | 2248 | 9,6 | TRF - SDF - OC | 2.10 | 5 mn | 5-7 |
| MONTAGNETTE | 2 332 | 6,8 | TRF - SDF | 3 | 50 mn | - |
| MAILLE | 2 133 | 0,5 | TRF | 3.10 | 1 h | - |
| VALLEE DU LIS (Taille légale des salmonidés 0,20 m) | | | | | | |
| VERT | 2 001 | 6,25 | TRF - OC - SDF | 2.20 | 2 h | >10 |
| BLEU | 2 265 | 3,55 | TRF - SDF | 4 | 1 h | 10 |
| CHARLES | 2 291 | 3,65 | TRF - SDF | 4.30 | 1.30 h | - |
| CELINDA | 2 395 | 4,15 | TRF - SDF | 5 | 2 h | 4-5 |
| PORT VIEIL | 2 424 | 2,87 | TRF - SDF | 6 | 3 h | - |
| VALLEE D'OÔ (Taille légale des salmonidés 0,23 m) | | | | | | |
| BOUM DE SOULA | 2 007 | 1 | TRF | 2 | - | - |
| OÔ | 1 504 | 41 | TRF-SDF-OC-AEC | 1 | sur place | - |
| ESPINGO | 1 882 | 7,75 | TRF | 2 | 5 mn | >10 |
| SAOUSSAT | 1 921 | 6,15 | TRF | 2.15 | 15 mn | >10 |
| PORTILLON | 2 575 | 34,2 | TRF - SDF - OC | 4.30 | sur place | 8-10 |
| LAC GLACE | 2664 | | TRF - SDF | 5 | | |

TRF : Truite Fario - SDF : Saumon de Fontaine - OC : Omble Chevalier - AEC : Arc En Ciel

2ème CATEGORIE : CYPRINIDÉS ET CARNASSIERS DOMINANTS

| Espèces | Taille minimale de capture | Périodes d'ouverture |
|------------------------------------|----------------------------|---|
| Truite Fario | 0,23 m | du 10 mars au 16 septembre |
| Omble de Fontaine | | |
| Omble Chevalier | | |
| Truite Arc en Ciel | Pas de taille légale | du 1er janvier au 31 décembre sauf sur la Garonne, l'Ariège et le Tarn, cours d'eau classés Saumon ou Truite de Mer, du 10 mars au 16 septembre |
| Anguille (pêche interdite de nuit) | Pas de taille légale | 1er mai au 30 septembre |
| Brochet | 0,50 m | du 1er janvier au 28 janvier et du 1er mai au 31 décembre |
| Black-Bass | 0,30 m | |
| Sandre | 0,40 m | |
| Perche | Pas de taille légale | |

- Ombre commun : Toute capture doit être relâchée sans délai
- Ecrevisses à pattes blanches : PAS D'OUVERTURE - ESPECE PROTEGEE
- Autres espèces d'écrevisses : du 1er janvier au 31 décembre

La pêche à la ligne est autorisée dans le département de la Haute-Garonne pour toutes les espèces de poissons sauf le saumon, l'alose, l'ombre commun, la truite de mer, la civelle, l'esturgeon, la lamproie marine, la lamproie fluviatile et l'anguille d'avalaison, pendant les périodes d'ouverture générale ci-après :

En deuxième catégorie : du 1er janvier au 31 décembre, sauf fermetures spécifiques

La pêche aux engins et filets : du 1er janvier au 31 décembre.

Pour la pêche de toutes les espèces soumises à une taille légale, à une ouverture spécifique, ou à un nombre de poisson limité, le pêcheur doit conserver individuellement ses prises. Les captures de plusieurs pêcheurs ne doivent pas être groupées pendant l'action de pêche. Aucune bourriche ou autre récipient ne doit contenir plus de dix salmonidés ou trois carnassiers vivants ou morts.

COMMENT MESURER UN POISSON ?

La taille légale des poissons se mesure de l'extrémité du museau à l'extrémité de la nageoire caudale déployée.

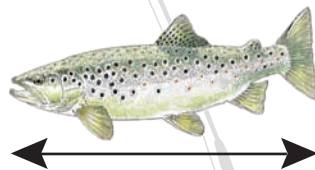
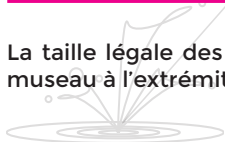

LIMITATION DU NOMBRE DE CAPTURE

1ère catégorie : 10 salmonidés

Lacs de montagne : 10 salmonidés à la descente pour une sortie de 1 ou plusieurs jours

2ème catégorie : 10 salmonidés et 3 carnassiers (brochet, sandre, black-bass) dont 2 brochets maximum

NOMBRE DE CANNES AUTORISÉES

1 ligne doit être munie au plus de 2 hameçons ou de 3 mouches artificielles

1ère catégorie : 1 canne sauf sur Garonne et lac de Montréjeau : 2 cannes

Lacs de montagne : 1 canne

2ème catégorie : 4 cannes sauf pour les cartes découverte femme et découverte enfant de moins de 12 ans : 1 canne

APPÂTS

- L'utilisation comme vif de toute espèce de poisson soumise à une taille légale est interdite, quelle que soit la taille du vif. Le poisson chat, la perche soleil, les écrevisses américaines, sont des espèces susceptibles de provoquer des déséquilibres écologiques. A ce titre, il est interdit de les utiliser comme vif. Le poisson rouge est autorisé.

- L'utilisation de la carafe à vairons d'une contenance inférieure à deux litres est autorisée en 1ère et 2ème catégorie pendant les temps d'ouverture y compris en lac de montagne.



Pêche à l'Asticot :

Tout amorçage avec des asticots ou autres larves de diptères est interdit dans les eaux de 1ère catégorie. L'emploi comme appât de l'asticot est interdit dans les cours d'eau et plans d'eau de 1ère catégorie autres que :

La **GARONNE** et les canaux des centrales hydro-électriques et le canal d'Auné.

La **PIQUE** en aval de sa confluence avec l'One.

La **NESTE** en Haute-Garonne.

Le **GER** en aval du pont de l'Oule.

Le **JOB** en aval de la confluence avec le ruisseau de Moncaup (Cazaunous)

La **ARBAS** en aval du premier pont de la Ribereuille.

La **NOUE** en aval de la confluence de l'Arribasse, commune de Saint-Elix Seglan.

Les **PLANS D'EAU** de Montréjeau, Cierp-Gaud, Badech (Luchon), Gery (Saint-Béat), Gourdan, Pointis de Rivière, Barbazan.

CLASSEMENT PISCICOLE

1ère CATÉGORIE : SALMONIDÉS DOMINANTS

La **GARONNE** en amont du confluent avec le Salat.

Les affluents du **SALAT** : Arbas, Lens.

La **SAVE** en amont du pont d'Avezac-Houegana, sur la RD 55 (Charlas et Avezac).

La **GESSE** en amont du pont de la RD 55 D (route de Mondilhan à Boulogne/Gesse).

La **GIMONE** en amont du plan d'eau de Lunax (Pont de la D9)

La **LOUGE** en amont du pont de la RD 635 à Aurignac

La **NERE** en amont du pont de la RD 98 sur la commune de Cassagnabère.

La **NOUE** de sa source à sa confluence avec la Garonne.

Le **LAUDOT** entre le réservoir de Saint-Ferréol et la Rigole de la Plaine.

Le **Ruisseau de MONTFA** de la confluence avec le ruisseau de Montbrun à la limite avec le département de l'Ariège (Montbrun Bocage).

Le **SOR** depuis la chaussée de Vigouroux (limite département du Tarn) jusqu'au pont lieu dit «Le Moulin Neuf» (Revel).

La Rigole de la Plaine depuis la limite départementale route de Sorèze RD 45 jusqu'au pont de Lenclas sur la RD 67 (Saint-Félix de Lauragais).
Les affluents et sous affluents des cours d'eau ou portions de cours d'eau situés dans le département et désignés ci-avant.

2ème CATÉGORIE : CYPRINIDES ET CARNASSIERS DOMINANTS

Les rivières SALAT, ARIEGE et TARN sont classées en deuxième catégorie sur tout leur cours en Haute-Garonne.

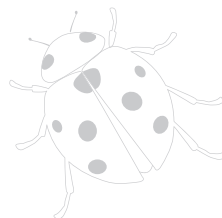

HEURES LÉGALES DE PÊCHE

Heures locales tenant compte des horaires d'hiver et d'été ainsi que de la 1/2 heure avant le lever du soleil et de la 1/2 heure après le coucher du soleil.

Passage à l'horaire d'été : nuit du 24 au 25 mars

Passage à l'horaire d'hiver : nuit du 27 au 28 octobre

| JANVIER | | | FEVRIER | | | MARS | | | AVRIL | | |
|-----------|-------|-------|---------|-------|-------|----------|-------|-------|----------|-------|-------|
| Date | Matin | Soir | Date | Matin | Soir | Date | Matin | Soir | Date | Matin | Soir |
| 5 | 7.57 | 17.59 | 5 | 7.36 | 18.38 | 5 | 6.54 | 19.16 | 5 | 6.58 | 20.54 |
| 10 | 7.57 | 18.04 | 10 | 7.30 | 18.45 | 10 | 6.45 | 19.22 | 10 | 6.49 | 21.00 |
| 15 | 7.55 | 18.10 | 15 | 7.23 | 18.52 | 15 | 6.36 | 19.28 | 15 | 6.40 | 21.06 |
| 20 | 7.52 | 18.16 | 20 | 7.15 | 18.59 | 20 | 6.27 | 19.35 | 20 | 6.32 | 21.12 |
| 25 | 7.48 | 18.23 | 25 | 7.07 | 19.05 | 25 | 7.18 | 20.41 | 25 | 6.24 | 21.18 |
| 30 | 7.43 | 18.30 | 28 | 7.02 | 19.09 | 30 | 7.09 | 20.47 | 30 | 6.16 | 21.24 |
| MAI | | | JUIN | | | JUILLET | | | AOÛT | | |
| Date | Matin | Soir | Date | Matin | Soir | Date | Matin | Soir | Date | Matin | Soir |
| 5 | 6.09 | 21.30 | 5 | 5.41 | 22.01 | 5 | 5.46 | 22.08 | 5 | 6.15 | 21.42 |
| 10 | 6.03 | 21.36 | 10 | 5.40 | 22.05 | 10 | 5.49 | 22.06 | 10 | 6.20 | 21.35 |
| 15 | 5.57 | 21.41 | 15 | 5.39 | 22.07 | 15 | 5.53 | 22.03 | 15 | 6.26 | 21.28 |
| 20 | 5.52 | 21.47 | 20 | 5.39 | 22.09 | 20 | 5.58 | 22.00 | 20 | 6.32 | 21.20 |
| 25 | 5.48 | 21.52 | 25 | 5.41 | 22.10 | 25 | 6.03 | 21.55 | 25 | 6.37 | 21.12 |
| 30 | 5.44 | 21.56 | 30 | 5.43 | 22.09 | 30 | 6.08 | 21.49 | 30 | 6.43 | 21.03 |
| SEPTEMBRE | | | OCTOBRE | | | NOVEMBRE | | | DECEMBRE | | |
| Date | Matin | Soir | Date | Matin | Soir | Date | Matin | Soir | Date | Matin | Soir |
| 5 | 6.50 | 20.52 | 5 | 7.24 | 19.57 | 5 | 7.04 | 18.08 | 5 | 7.41 | 17.45 |
| 10 | 6.56 | 20.43 | 10 | 7.32 | 19.48 | 10 | 7.10 | 18.02 | 10 | 7.46 | 17.44 |
| 15 | 7.01 | 20.34 | 15 | 7.37 | 19.40 | 15 | 7.17 | 17.57 | 15 | 7.50 | 17.45 |
| 20 | 7.07 | 20.25 | 20 | 7.43 | 19.31 | 20 | 7.24 | 17.52 | 20 | 7.53 | 17.47 |
| 25 | 7.13 | 20.15 | 25 | 7.49 | 19.23 | 25 | 7.30 | 17.49 | 25 | 7.56 | 17.50 |
| 30 | 7.19 | 20.06 | 30 | 6.56 | 18.16 | 30 | 7.36 | 17.46 | 30 | 7.57 | 17.53 |

OUVERTURE DE LA TRUITE : le 10 mars à 6h45

OUVERTURE DU CARNASSIER : le 1er mai à 6h15

MODES DE PÊCHE PROHIBÉS

Il est interdit dans tout le département :

- de pêcher à la traîne,
- de pêcher à la main ou en brisant la glace ou en troublant l'eau,
- d'employer tout procédé ou engins destiné à accrocher le poisson autrement que par la bouche,
- de se servir d'armes à feu, d'explosifs, d'engins électriques, de poison, de matériel de plongée, d'arc, de trimmer, de nasses, filets ou cordes.
- de pêcher pendant les périodes d'abaissements des canaux.
- de pêcher l'anguille de nuit.

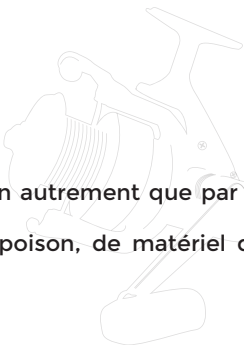

En 2ème catégorie piscicole, pendant la période d'interdiction spécifique de la pêche des carnassiers, tous les modes de pêche destinés à capturer des carnassiers (brochet, sandre, black-bass et perche) de manière non accidentelle sont interdits. Cela comprend la pêche au vif, au poisson mort ou artificiel, à la cuillère et autres leurres (à l'exception de la mouche noyée, sèche ou nymphes).

Rappels de réglementation :

- Les cannes en action de pêche doivent être disposées à proximité du pêcheur.
- Pendant la fermeture de la pêche en 1ère catégorie toute truite fario capturée en 2ème catégorie doit être immédiatement relâchée avec précaution.
- Pendant la fermeture du carnassier, la pêche aux leurres, au vif ou au poisson mort est interdite en 2ème catégorie, même si l'objectif est la capture de la truite.
- La Garonne, le Salat, l'Ariège, le Tarn, le Canal du Midi, le Canal Latéral et de Bienne sont du domaine public en Haute-Garonne.
- Une ligne peut comporter deux hameçons simples, doubles ou triples, ou trois mouches au maximum.
- Pour la campagne 2017-2018 la Fédération a obtenu l'autorisation de tir de 1000 cormorans.

PROCÈS VERBAUX

Tout procès-verbal dressé pour infraction aux dispositions relatives à la police de la pêche est adressé au procureur de la république et peut entraîner le cumul de **deux transactions** :

- **l'une pénale**, entraînant le paiement d'une amende pénale auprès de l'administration
- **l'autre civile**, entraînant le paiement de dommages et intérêts à la Fédération.

En cas de refus de paiement ou de délit, l'affaire est portée devant la juridiction compétente.



RÉSERVES ET PÊCHES INTERDITES

Réserves permanentes

Dans l'Ariège, le Tarn et le Salat, toute pêche est interdite depuis les écluses et les barrages ainsi que 50 m en aval.

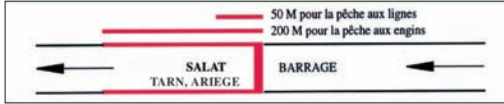

DANS LA GARONNE, toute pêche est interdite dans les réserves suivantes :

- Chaussée de la Cavaletade : de la chaussée sur 50 m en aval,
- Bras mort du Clapotis et les deux bras morts en rive gauche,
- Chaussée de Port Garaud : de la chaussée au pont de halage de Tounis,
- Chaussée de Banlève : de la chaussée au pont de Banlève,
- Bras de la Loge : de la chaussée sur 50 m en aval,
- Usine EDF de Carbone : sur 50 m en aval de la restitution,
- Barrage de Carbone : du barrage sur 50 m en aval,
- Barrage de Cazères : du barrage sur 50 m en aval,
- Barrage de Saint Vidian : du barrage sur 50 m en aval,
- Barrage de Mancieux : du barrage sur 50 m en aval,
- Barrage de Saint-Martory : du barrage sur 50 m en aval,
- Barrage EDF de Sainte-Anne/Miramont : du barrage sur 50 m en aval,
- Barrage EDF de Clarac : du barrage sur 50 m en aval,

- Barrage d'Ausson : du barrage sur 50 m en aval,
- Seuil de Fronsac : du pont SNCF à 50 m en aval du seuil le plus en aval
- Barrage de Caubous : du barrage sur 50 m en aval,
- Barrage du Plan d'Arem : du barrage sur 50 m en aval.

SAINT-FERREOL :

- Rigole de ceinture sur toute sa longueur.
- Restitution du lac, de l'épanchoir du lac à la jonction de la rigole.

LE LAUDOT : de la vanne de l'Hermitage, à 300 mètres en aval.

A partir des autres barrages et écluses non compris dans une réserve définie par arrêté préfectoral, la pêche est autorisée à l'aide d'une seule ligne ainsi que sur 50 m en aval.

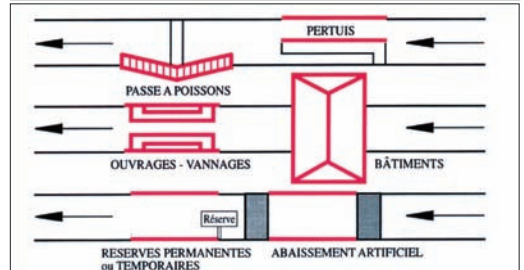
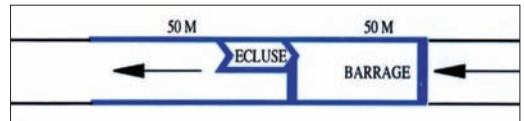

- Pêche strictement interdite
 - Pêche autorisée à l'aide d'une seule ligne
- Les limites d'interdiction sur ces ouvrages seront balisées d'un point de peinture rouge. ●

DEPANNAGE INFORMATIQUE A DOMICILE 06.52.10.60.10

- AIDE A L'ACHAT DE LA CARTE DE PECHE NUMERIQUE



- DEPANNAGE PC ET MAC

- SAUVEGARDE DIAPOS ET FILMS HI8

- INSTALLATION BOX

- CONSEIL, VENTE, MONTAGE PC

**-5% sur la main d'oeuvre
sur présentation du guide**

www.2nformatik.fr
2nformatik@gmail.com

Réserves temporaires

Les réserves de pêche sont établies par arrêté Préfectoral. Elles sont destinées à la protection des poissons sur des sites particuliers de reproduction, de concentration ou de vulnérabilité en relation avec le cycle biologique des espèces présentes.

Première catégorie

■ BASSIN GARONNE

Le canal de Chaum sur toute sa longueur (communes de Chaum et de Fronsac)

■ BASSIN GER

Réserve de Soueich : depuis 100 m amont du portail de la pisciculture jusqu'à l'exutoire du bassin le plus en aval de la pisciculture.

■ BASSIN PIQUE

Réserve du Barrage de Luret : 50 m en amont jusqu'à 50 m aval de ce barrage, commune de Cier de Luchon.

Deuxième catégorie

■ Réserve de l'Usine du Ramier à Toulouse : de l'entrée du canal de la centrale au Pont Saint-Michel (inclus) jusqu'à l'aplomb de la base nautique de l'Emulation sur les deux rives.

■ Réserve du Bazacle : de la prise d'eau du Canal de Brienne(R.D) et son aplomb (R.G) jusqu'au pont des Catalans inclus (commune de Toulouse).

■ Hers vif : de la chaussée du Port sur 50 m en aval. Commune de Cintegabelle.

■ Ariège commune d'Auterive : canal du moulin de la ville, du pont de la D622 à la centrale.

■ Grand lac de Lamartine : zone grillagée de la réserve naturelle.

Secteurs de pêches interdites

Ces secteurs sont matérialisés sur le terrain par des panneaux «Pêche interdite» portant la mention «Fédération des AAPPMA de la Haute-Garonne». L'interdiction de la pêche n'est pas due à un arrêté préfectoral mais à la volonté du détenteur du droit de pêche, l'AAPPMA locale, en relation avec la demande des riverains ou de la commune concernée. Ces interdictions sont établies annuellement pour une durée d'un an renouvelable.

Première catégorie

BASSIN GARONNE

■ Canal de Taripet, commune de Saint-Béat : de la passerelle 200 m en aval de la Gendarmerie jusqu'à la confluence avec la Garonne (Office de Tourisme).

■ Canal du Moulin, commune de Saint-Béat : sur toute sa longueur.

■ Canal d'Estenos, communes de Chaum et d'Estenos : sur toute sa longueur.

■ Canal d'Auné/Linos, commune d'Estancarbon 50 m amont du pont de Lamedan jusqu'au moulin de Linos.

BASSIN ARBAS

■ Ruisseau de Caillau, commune de Fougaron: du pont de la RD 13 A au pont de la RD 13 A.

■ Ruisseau de Fougaron, commune d'Arbas : depuis le pont de la RD 13 jusqu'à la confluence avec l'Arbas.

■ Arbas, commune d'Arbas : depuis la confluence avec le ruisseau de Fougaron, jusqu'à la chaussée alimentant le Canal de Barat.

■ Canal de Barat, commune d'Arbas : sur toute sa longueur.

■ Canal du Moulin, commune de Castelbiague sur toute sa longueur

■ Ruisseau le Mirepech ou Runcan, commune d'Estadens : du pont de la RD 60 A (panneau agglomération Estadens), au pont de la RD 60 A (arrêt bus)

■ Justale, commune de Montastruc de Salies au lieu dit Sarrous : du chemin rural de la Goutte Daure, à la chaussée du Canal du Moulin

■ Arbas, commune de Mane : de la confluence du ruisseau la Justale à l'amont de l'ancien Pont du Chemin de Fer.

MONTAGNE NOIRE

■ Rigole de la Plaine (pisciculture) : Commune de Revel: du déversoir de Port-Louis au pont de l'avenue Jean Nouguier.

BASSIN GER

■ Le Rossignol, commune de Milhas : de la première digue en amont de la Mairie à la digue du pont de la RD 5 A.

■ Le Ger, commune d'Aspet : depuis 200 m en amont du pont du Collège à 50 m en aval du Pont qui va au Collège.

■ Le Ger, commune de Soueich : de la digue du Buchet en amont du boulodrome jusqu'à la digue de l'église.

- Le Ger, commune de Lespiteau : depuis l'amont du mur du cimetière jusqu'à la digue en aval du pont de la RD 5 L (village).

BASSIN JOB

- Ruisseau de Moncaup, commune de Moncaup : depuis les sources et affluents jusqu'au pont du Barry
- Le Job, commune d'Izaut de l'Hotel : depuis le pont situé 250 m en amont du pont de la RD 34 jusqu'à la digue de l'église.
- Le Job, commune d'Encausse-les-Thermes: De la digue 300 m en amont du pont sur la RD 26 au pont des écoles.

■ BURAT

Ruisseau du Burat, commune de Marignac : depuis le barrage à sédiments jusqu'au pont de la RD 44.

BASSIN PIQUE

- NESTE D'OÛ, Commune d'Oô : du pont de la RD 76 (sortie du village) au mur aval de la salle des fêtes.
- Luchon : tous les affluents du Lis, de la confluence du ruisseau de l'Houradade à la prise d'eau de l'Ourson.

BASSINS LOUGE -NERE-NOUE

- La Noue, commune d'Aulon : traversée d'Aulon aire de Bouzigue 150 m en amont du pont de la RD 81 jusqu'au pont voie communale n°8, 200 m en aval du pont de la RD 81.
- Ruisseau de Montoulieu, commune de Montoulieu : de la source jusqu'au pont de la V.C n°1, lieu-dit Arcidet.
- Ruisseau de Bernadas : de la départementale RD 52 à la confluence avec la Noue.
- La Noue et Lanedon, commune de Saux Pomarède : depuis le pont de RD 9 jusqu'au pont de Saint-Ignan.
- La Noue, commune de Latoue : propriété du Château de Floran.

Pendant les périodes d'abaissements des canaux, LA PECHE EST INTERDITE. Du 1er au 31 mars la pêche est interdite sur le canal de SAINT-MARTORY et ses annexes.

Deuxième catégorie

- CANAL DE FUITE DE LA CENTRALE D'AUTERIVE : sur 50 mètres.
- CANAL DU PACHÉROT : du pont route du stade à la digue du monument aux morts. Commune de l'Isle en Dodon.
- ANAN : du canal du moulin de chez SOURIAC, à l'embouchure de la Save.
- CANAL À MIRAMBEAU : de la digue jusqu'au département du GERS.
- GRAND LAC DE LA RAMEE : -des deux déversoirs d'alimentation sur les deux rives jusqu'à chaque rampe de mise à l'eau incluse.
- CAZERES : petit bassin de l'Ouride.
- LAC DE LA THESAUQUE : zone de baignade délimitée sur place.
- MONTBRUN-BOCAGE : de la chaussée du Moulin du Pujaou en amont à la sortie du canal du Moulin du Pujaou en aval.
- PLAISANCE-FONSORBES : Canal d'alimentation du lac BIDOT.
- PLAISANCE-FONSORBES : Bras de sortie du lac de Birazel.
- LAC DE LA GIMONE : Zone de baignade délimitée sur place.
- LACS DE LA GIMONE, LARAGOU, BALERME, LAUNAC ET SAINT-FRAJOU : Pêche en barque interdite à moins de 50 m de la digue.

Sur le canal du Midi, le canal Latéral à la Garonne et le canal de Brienne la pêche est interdite depuis les pontons situés de part et d'autre des écluses, ainsi que depuis les portes, passerelles d'écluses, escaliers d'accès, terre-pleins et autres bâtis d'écluses. Respectez les embarcations et la tranquillité de leurs occupants.



On croit que la priorité,
c'est de remonter
une truite...



...et soudain
ça devient
de remonter
sur la berge.

Lorsque vous pêchez à proximité d'un barrage ou d'une usine hydroélectrique, la variation du débit de l'eau peut vous surprendre. Il convient de respecter la signalisation pour ne pas mettre sa vie en danger.

CALME APPARENT, RISQUE PRÉSENT

LES ÉCREVISSES

Les écrevisses non autochtones

Ces crustacés d'eau douce sont très prisés pour la consommation. Plusieurs espèces étrangères ont été introduites à cette fin et sont désormais présentes dans nos cours d'eau de deuxième et certains de 1ère catégorie.

L'écrevisse autochtone à pattes blanches est rare et ne subsiste en Haute-Garonne que dans quelques ruisseaux commingeois de première catégorie. Par mesure de protection sa pêche est fermée.

L'écrevisse à pattes rouges (non signalée en Haute-Garonne) et l'écrevisse à pattes grêles suivent aussi cette réglementation.

La pêche des écrevisses non autochtones est ouverte toute l'année dans les eaux de deuxième catégorie avec une carte en cours de validité. Pas d'ouverture en première catégorie sauf :

- Revel (bassin du Sor et du Laudot),
- le lac de Montréjeau et son exutoire,
- le Jô, le Soumès, la Noue, la Gesse, la Nère, la Gimone et la Save

du 10 mars au 16 septembre 2018

- Elles peuvent être pêchées à la ligne conformément à la réglementation générale, ou à la balance. Six balances sont autorisées.
- Dimension des balances : 30 cm de diamètre, maille minimale 10mm.
- Pas de taille minimale de capture.

Ecrevisse de Californie *Pacifastacus leniusculus* (Dana, 1852)



Critères de détermination

- 1 deux crêtes post-orbitales
- 2 rostre aux bords parallèles
- 3 tache blanche ou bleuâtre à la commissure des pinces
- 4 pinces lisses et rouges en face ventrale
- 5 céphalothorax lisse



Ecrevisse Américaine *Orconectes limosus* (Rafinesque, 1817)



Critères de détermination

- 1 rostre en forme de gouttière et aux bords parallèles
- 2 tâches rougeâtres sur les segments de l'abdomen
- 3 épines avant et après le sillon cervical
- 4 un ergot interne sur le carpopodite



Ecrevisse de Louisiane *Procambarus clarkii* (Girard, 1852)



Critères de détermination

- 1 rostre à bords convergents
- 2 sillons branchiocardiaques se rejoignant en un point
- 3 un ou deux ergots internes sur le carpopodite
- 4 aspérités sur le céphalothorax
- 5 tubercules rouges sur les pinces



Ces écrevisses ne doivent pas être relâchées après capture.

PECHE
INTERDITE

Ecrevisse à pattes blanches *Austropotamobius pallipes* (Lereboullet, 1858)



Critères d'identification

- ① une seule crête post-orbitale
- ② rostre triangulaire
- ③ bord inférieur de l'écaille lisse
- ④ quelques épines sur les flancs en arrière du sillon cervical
- ⑤ face interne des pinces blanches
- ⑥ pinces rugueuses

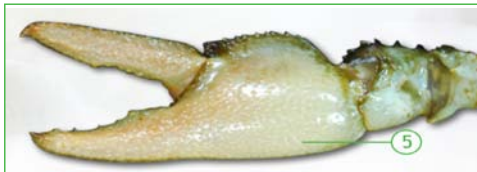
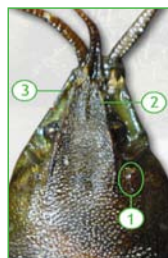

**ÉPARGNE,
ASSURANCE,
CRÉDITS,
TÉLÉPHONIE
MOBILE,**

**BIENVENUE DANS UNE BANQUE
QUI PRIVILÉGIE VOS INTÉRÊTS.**

Crédit  Mutuel
LA banque à qui parler
www.creditmutuel.fr

PARCOURS SPECIFIQUES

Parcours carpe de nuit



CANAL DU MIDI : de l'écluse de Gardouch à l'écluse de Renneville, secteur de Villefranche de Lauragais sur les deux rives.

LA GARONNE : Hors réserves et parcelles attenantes aux habitations, du pont de Roquefort au pont de Pinsaguel et du Vieux pont de Blagnac à la sortie du département.

LA GARONNE : Secteur Toulouse, bras inférieur et supérieur : du pont de la Rocade au pont Saint-Michel.

L'HERS VIF : Rive droite : Du pont de Montalivet au pont du chemin d'Escoutils (com. de Cintegabelle).

LA SAVE : Rive gauche : sur 300 m en amont de la chaussée du village (com. Grenade/Garonne).

LA SAVE : sur les 2 rives : de l'embouchure du canal de la filature à Anan à la Digue Abadie (face à l'usine d'aliments de la coopérative) Isle en Dodon.

LE TARN : Rive Gauche :

- de la confluence du ruisseau de Magnanac à la sortie du département (com. de Villemur/Tarn).
- Du droit de l'allée des écoles à Bessières jusqu'au moulin Guiraudine, soit 2 500 m (com. de Bessières).

Rive droite :

- RD 22 : de l'ancienne drague au pont suspendu, soit 2000m (com. de Villemur/Tarn).
- du pont E.Boudy à la chaussée de Dérocade (com. de Villemur/Tarn).
- Au bas du pont de Bessières jusqu'à 100m en amont du chemin de Moulinas face au moulin de Guiraudine soit 2 700 m (com.de Bessières).

L'ARIEGE : Secteur Auterive :

- Rive droite, du barrage du Bois de Notre Dame en amont, jusqu'à la Falaise (800m).
- Rive gauche, sur 500 m entre les deux chaussées de la ville.

PLANS D'EAU : Lacs de la THESAUQUE, SAINTE-FOY-DE-PEYROLIERES, LENCLAS, GRAND LAC DE PEYSSIES (sauf la berge le long du parking), LUNAX, BOURG SAINT-BERNARD, BOULOGNE/GESSE (postes délimités, bivouac interdit du 15 juillet au 31 août. Consultez l'arrêté municipal), L'ISLE EN DODON, FOUR DE LOUGE «**Carpes Trophées**» postes délimités voir consignes sur place.

LAVERNOSE LACASSE à l'exception de la zone d'accès entre les deux barrières.

Conditions d'exercices : La pêche de la carpe de nuit est autorisée toute l'année **sauf nuit du 30 avril au 1er mai et nuit du 1er au 2 mai** :

- le pêcheur doit signaler sa présence par un dispositif lumineux, pêche en barque interdite.

- **1 seul hameçon simple par ligne, sans ardillon ou ardillon écrasé**

- seules les esches d'origine végétale sont autorisées ainsi que les esches incluant des farines d'origine végétale.

- **de jour comme de nuit, l'utilisation d'une embarcation ou de tout dispositif télécommandé est interdite pour l'amorçage ou la mise en place des lignes sur ces parcours**, sauf sur la Garonne et rivière Ariège secteur AUTERIVE.

- **toute carpe capturée de nuit doit être immédiatement relâchée**. Le fait, pour un pêcheur amateur, DE TRANSPORTER VIVANTES LES CARPES DE PLUS DE 60 CM est puni d'une amende de 22 500€ (art. L436-16/5° du Code de l'environnement).

Parcours carpe sans panier : Toute carpe doit être relâchée sans délai.

Lac de VALLEGUE et François SOULA : **PECHE DE NUIT INTERDITE**.

LAC DE LAVERNOSE LACASSE et GRAND LAC DE PEYSSIES : **PECHE DE NUIT AUTORISEE**



CHARTRE DE BONNE CONDUITE DE LA PECHE DE LA CARPE DE NUIT EN HAUTE-GARONNE

En 2018 la FDAAPPMA 31 élargit les parcours de pêche de la carpe de nuit. Cette extension, d'ordre expérimental, sera reconduite voire même étendue si aucun abus ou incident n'est à déplorer.

- Sur un même poste, le nombre d'abris ne doit pas excéder le nombre de pêcheurs.
- Préservez et respectez la végétation entourant le poste de pêche.
- Veillez à laisser votre poste de pêche propre et vierge de tout détritrus.
- Les feux au sol sont interdits.
- Veillez à ne pas installer votre bivouac : dans les jardins, sur les parcelles attenantes aux habitations, aux abords des mises à l'eau ou à moins de 150 mètres des cabanes de chasse au canard.
- De jour comme de nuit veillez à préserver la quiétude des lieux sans produire de nuisances sonores.
- Soyez courtois, respectueux et compréhensif vis-à-vis des autres pêcheurs et des autres usagers.
- L'utilisation de tapis, matelas ou de tout autre matériel de réception est fortement recommandé.
- Dans le laps de temps où le poisson est hors de l'eau, veillez à l'humidifier et à effectuer la remise à l'eau dans les plus brefs délais.
- Lorsque le poste de pêche le permet, utilisez des back-lead ou tout autre dispositif permettant de couler les lignes.
- Ne disposez pas de ligne au-dessus de l'eau en travers d'un cours d'eau, ni de cassant ou tout autre dispositif dangereux pour les autres usagers.
- Disposez vos montages à distance raisonnable de votre poste.
- Si nécessaire, matérialisez à l'aide d'un repère la position de vos montages afin de le signaler aux autres pêcheurs.
- Lorsque la navigation est autorisée, préférez l'utilisation d'une embarcation pour accéder à votre poste de pêche si aucun chemin n'y mène.
- Lorsque la navigation est autorisée, pensez à votre sécurité lorsque vous pêchez en bateau et n'utilisez pas d'embarcation instable.



Carpodrome



Dans le grand Lac de Peyssies et le Lac François Soula, la pêche est autorisée conformément à la réglementation générale de la 2ème catégorie. Mais ces plans d'eau sont spécifiquement gérés pour obtenir une forte densité de carpes.

Ces poissons doivent être relâchés sans délai et avec précaution. **L'utilisation de la bourriche ou de tout autre récipient de conservation est interdite pour les carpes**, quelle que soit leur taille. Renseignements : Fédération, AAPPMA de Carbonne et Plaisance.

Pêche sportive carnassiers

- 5 parcours «sans tuer» CARNASSIERS

La pêche des carnassiers est autorisée uniquement aux leurres et ils doivent être relâchés quelle que soit leur taille et avec précaution. Pêche autorisée selon dates d'ouverture en vigueur (voir page 8).

Lacs de Lamartine : AAPPMA de Villeneuve et Fédération.

Lac de la Bure : AAPPMA de Rieumes.

Lac de Sesquières : AAPPMA de Toulouse.

Bac de Portet sur le lac de la Générale : Pêche en marchant du bord uniquement. AAPPMA de Toulouse.

Lac des Gargasses : AAPPMA de Grenade.

- 2 parcours «sans tuer» BLACK-BASS 

La Pêche du Black-Bass est autorisée sous réserve de les relâcher avec précaution quelle que soit leur taille ou la date de capture :

Lac du Vieux Pigeonnier : AAPPMA de Tournefeuille

Lac de Sède : AAPPMA de Saint-Gaudens

Parcours sportif truite d'hiver

Sur ces parcours, toute truite Fario ou AEC doit être relâchée sans délai du **1er janvier au 9 mars 2018** et du **17 septembre au 31 décembre 2018**.

ARIEGE : Auterive : 500 m en amont face à la gardarmerie, jusqu'à 300 m en aval niveau Fontete. AAPPMA d'AUTERIVE

GARONNE : Marquefave : 500 m amont du pont jusqu'à 500 m aval. AAPPMA de CARBONNE

Parcours truite arc en ciel

- LABEGE INNOPOLE (6ha) AAPPMA de Castanet

- BARBIS (8 ha) AAPPMA de Carbonne

- FLOURENS (7,5ha) AAPPMA de Toulouse

- LA LOUGE à Muret : de la chaussée au centre ville jusqu'à l'embouchure avec la Garonne recevront chaque semaine, du **6 janvier au 3 mars**, un déversement de truites arc en ciel. Accessible à

tout détenteur de carte de pêche, **LA PECHE SERA INTERDITE le VENDREDI**, jour de déversement, et autorisée à l'aide **d'une seule canne durant le week-end**. En dehors de cette période, c'est la réglementation des parcours «détente et initiation» (page 24,25) qui s'applique.

Parcours d'été

2 juin, 7 juillet, 21 juillet, 11 et 25 août

Durant la période estivale, les températures d'eau moins élevées dans l'Ariège que dans les plans d'eau permettront d'effectuer 5 lâchers sur les trois parcours détente et initiation des AAPPMA d'Auterive, Cingetabelle et Venerque.

Lac du Bocage

Lac de 30 ha (1 km de long, 300 m de large) intercommunal Fenouillet, Lespinasse, dont la priorité reste les sports nautiques, mais où la pêche est désormais autorisée. Seule réglementation à respecter :

- **détenir la carte de pêche,**

- **pêche à une seule canne et six balances sont autorisées,**

- **du bord uniquement (barque et float tube interdits),**

- **remise à l'eau immédiate de toute carpe qui pourrait être capturée.** AAPPMA de TOULOUSE

Lac des Gargasses commune de Grenade

Dédié à la pêche, et parce que de petite surface (6ha) toute activité nautique y compris le float tube y est interdite. Peuplé principalement de Black-Bass, **tous les modes de pêche respectant la réglementation générale seront autorisés pour le poisson blanc.** Pour les carnassiers : remise à l'eau obligatoire et pêche au leurre uniquement.

Parcours mouche

Pour pratiquer la pêche sur ces parcours, aucune forme d'autorisation autre que le permis de pêche de l'année en cours n'est requise. Seule la pêche à la mouche fouettée est autorisée.

Zone verte de la RAMEE (petit lac) : SANS TUER toute l'année, toutes espèces. Leurre autorisé du 1er mai au 30 septembre. AAPPMA de TOULOUSE

Lac de SABATOUSE : SANS TUER du 1er janvier au 30 avril et du 1er octobre au 31 décembre. Réglementation générale du 1er mai au 30 septembre.

La pêche sera fermée les deux jours qui précèdent les compétitions officielles, bien entendu le lac sera réservé aux compétiteurs et participants des animations ces jours là.



Parcours Famille



Petit lac de LAMARTINE : Ce site est aleviné chaque année en gardons et rotengles pour permettre aux novices la capture de leur premier poisson.

Ce site abrite notre Maison de la pêche et de la Nature.

Parcours sans panier Truite, Ombre

Sur ces parcours, toute truite ou ombre doivent être relâchés sans délai et avec précaution. Hameçon double ou triple interdit, hameçon simple uniquement, sans ardillon ou ardillon écrasé. Le reste de la réglementation s'applique intégralement sur ces parcours dont l'accès est libre à tous les détenteurs d'une carte de pêche.

Première catégorie

- **LE GER** commune d'Aspet : de l'alignement de la balustrade du stade de football côté camping municipal jusqu'à 200 m en aval du pont du stade municipal. AAPPMA d'ASPET-GER-JOB
- **LA GARONNE** : de la prise d'eau du canal de Baudran jusqu'à la restitution de ce canal AAPPMA de SAINT-BEAT
- **LA GARONNE** : de la limite aval de la réserve de Fronsac au pont de Galié, RD 33 B. AAPPMA de MARIGNAC

- **LE LAUDOT** : du pont de Vaudreuille au pont du Moulin Haut. AAPPMA de REVEL
- **LA PIQUE** : du pont de Cier-de-Luchon, au barrage du Luret. Parcours long de 1,2km. AAPPMA de LUCHON

Deuxième catégorie

- **LA SAVE** : Dans l'Isle en Dodon, de l'escalier du pré commun à la fin du mur de l'école. Renseignements : AAPPMA de L'ISLE EN DODON
- **LE SALAT** : Communes de Mazères-sur-Salat et de Roquefort-sur-Garonne, de la falaise (limite amont) à la confluence de la Garonne limite aval. Renseignements : AAPPMA de SALIES DU SALAT

Parcours sans panier toutes espèces



- **Lac de la BURE** : AAPPMA de RIEUMES
- **Lacs de LAMARTINE** : AAPPMA de VILLE-NEUVE et FEDERATION
- **Zone verte de la -RAMEE (petit lac)** : AAPPMA de TOULOUSE
- **Lac du RITOURET** : AAPPMA de BLAGNAC
- **Lac de SESQUIERES** : AAPPMA de TOULOUSE



PARCOURS ENFANTS

Sur ces parcours, la pêche est réservée aux mineurs titulaires d'une carte «découverte» ou «mineur». Pour tout renseignement complémentaire sur ces parcours vous pouvez prendre contact avec l'AAPPMA concernée.

Première catégorie

Pour les repeuplements en salmonidés sur ces parcours, prendre contact avec l'AAPPMA

- **AURIGNAC** : Ruisseau le Bouzin (traversée du Village).
- **IZAUT de l'HOTEL** : le Job, de la chaussée de l'église jusqu'à la salle des fêtes.
- **LUCHON** : Canal d'Antignac : de la sortie de la pisciculture Nouals, jusqu'à la confluence avec la Pique (commune d'Antignac à proximité de Luchon)
- **MARIGNAC** : Sur le Burat, de la passerelle de l'école au pont du transformateur.
- **MONTGAILLARD DE SALIES** : Sur l'Arbas, du pont de la RD 13 I à l'aire de pique-nique, 300 m en aval.
- **MONTREJEAU** : canal de la base de loisirs, du lac à la Garonne.
- **SAINT-BEAT** : Sur le Canal de la gendarmerie (Canal Taripet) depuis 50 m en aval de la sortie de la centrale hydroélectrique jusqu'à la passerelle 200 m en aval de la Gendarmerie.
- **SAINT-GAUDENS** : Sur le Ger du Pont de la RD88 jusqu'au pont de la RD21 (com. de Pointis Inard).
- **REVEL** : Sur la Rigole, au Moulin du Roy. De l'entrée de la piscine à la passerelle de la pisciculture.



Deuxième catégorie

LACHERS TRUITES A.E.C :
10 et 17 mars, 7 avril, 21 avril,
20 octobre, 10 novembre

- **AURIAC/VENDINELLE** : La Vendinelle : du Lavoir au Pont Vieux.
- **CAZERES** : Sur le Volp, commune le Plan, entre les deux ponts de la traversée du village.
- **TOULOUSE** : Zone verte de la Ramée ruisseau de l'Osseau du déversoir du lac mouche jusqu'à 300 m en aval du Club House.
- **VILLEMUR** : Lac de Pechnaquière

LACHERS TRUITES A.E.C :
11 mars, 24 mars, 14 et 28 avril,
27 octobre, 17 novembre

- **RIEUMES** : Sur le ruisseau des Feuillants, du chemin de Crocs (V.C n°7) jusqu'à sa confluence avec le Touch à Bérat.
- **L'ISLE EN DODON** : Sur le canal, commune de l'Isle en Dodon, de la salle du Château d'Eau au local chasse-pêche.
- **BAZIEGE** : Sur l'Hers, du pont des Romains (limite amont) sur 300 mètres (limite aval).
- **MARTRES-TOLOSANE** : Petit lac de Saint-Vidian.

POISSON BLANC

- **BESSIERES** : Plan d'eau des Turques
- **CASTANET** : Lac de Rabaudy
- **LEGUEVIN** : Ruisseau du Paradis entre le pont de la D42 et le pont de la D37
- **TOULOUSE** : Zone verte de la Ramée, deux petits plans d'eau côté piscine ainsi que le petit lac du Bois.



PARCOURS TOURISTIQUE ET INITIATION

Ces parcours, balisés par des panneaux, sont régulièrement repeuplés en truites fario capturables. Tous le sont à l'occasion de l'ouverture le 10 mars 2018. La pêche sera fermée le jour précédant les dates de repeuplement. En juillet et août les parcours touristiques de FOS et SAINT-BEAT ainsi que les plans d'eau de BADECH et CIERP sont repeuplés une semaine sur deux. Tout détenteur d'une carte de pêche en cours de validité peut pêcher librement sur ces parcours, la réglementation générale s'y applique intégralement.

| BASSIN | AA/PMPA | LIMITE AMONT | LIMITE AVAL | 10-mars | 31-mars | 14-avr | 28-avr | 19-mai | 09-juin | 23-juin | 07-juil | 21-juil | 11-août |
|-----------|---------------------------|--|---|---------|---------|--------|--------|--------|---------|---------|---------|---------|---------|
| GARONNE | FOS | De la prise d'eau du canal (camping) (limite amont) | Jusqu'à 500m en aval du pont de Fos | 10-mars | 31-mars | 14-avr | 28-avr | 19-mai | 09-juin | 23-juin | 07-juil | 21-juil | 11-août |
| GARONNE | SAINTE-BEAT | Confluence canal/Garonne (aval Gandemarie) | Jusqu'à la digue 150m en aval du pont RN 125 | 10-mars | 31-mars | 14-avr | 28-avr | 19-mai | 09-juin | 23-juin | 07-juil | 21-juil | 11-août |
| GARONNE | MARIGNAC | Pont de Gallé (RD 33B) | Pont de Luscan (RD 33C) | 10-mars | 31-mars | 14-avr | 28-avr | 19-mai | 09-juin | 23-juin | 07-juil | 21-juil | 11-août |
| GARONNE | MONTREJEAU | Le pont de chemin de fer | Digue MUR (100m en aval du pont de la RD825) | 10-mars | 31-mars | 14-avr | 28-avr | 19-mai | 09-juin | 23-juin | 07-juil | 21-juil | 11-août |
| GARONNE | MONTREJEAU | Lac de Babazan | | 10-mars | 31-mars | 14-avr | 28-avr | 19-mai | 09-juin | | | | |
| GARONNE | SAINTE-AUDENS | Digue du Baron de Lassus (Bordés de Rivière) | Confluence avec le Lavet | 10-mars | 31-mars | | | | | 23-juin | 07-juil | 21-juil | 11-août |
| GARONNE | SAINTE-AUDENS | Gravières GIULIANI (Valentine) | Confluence avec le canal d'EDF à Valentine | 10-mars | 31-mars | | | | | 23-juin | 07-juil | 21-juil | 11-août |
| GARONNE | SAINTE-AUDENS | Début du chemin Hameau du château (Estancarbon) | Fin du "Chemin de Moulet" | 10-mars | 31-mars | | | | | 23-juin | 07-juil | 21-juil | 11-août |
| GARONNE | SAINTE-MARTORY | Du château de la Terrasse, 300m amont du pont RD117 St-Martory | Digue de Mancooux, 100m en aval de "Ile du Bégue" | 10-mars | 31-mars | 14-avr | 28-avr | 19-mai | 09-juin | | | | |
| PIQUE | LUCHON | Lac de "Badech" | | 10-mars | 31-mars | 14-avr | 28-avr | 19-mai | 09-juin | | | | |
| PIQUE | CIERP-GAUD | Passerelle du stade (Cierp-Gaud) | | 10-mars | 31-mars | 14-avr | 28-avr | 19-mai | 09-juin | | | | |
| PIQUE | CIERP-GAUD | Lac de Cierp-Gaud | Digue de Lusane (Cierp-Gaud) | 10-mars | 31-mars | 14-avr | 28-avr | 19-mai | 09-juin | | | | |
| GER | SENGOUAGNET | Pont RD 5A (route de Milhas) | Prise d'eau de l'ancienne pisciculture du Cagne | 10-mars | 31-mars | 14-avr | 28-avr | 19-mai | 09-juin | | | | |
| GER | ASPET GER-JOB | 200 m en amont du pont de la RD 5 (Aspet-Souéich) | 200 m en aval du pont de la RD 5 (Aspet-Souéich) | 10-mars | 31-mars | 14-avr | 28-avr | 19-mai | 09-juin | | | | |
| GER | SAINTE-AUDENS | Confluence avec le Job (Lespiteau) | Prise d'eau du Moulin de Labastide (Rieucuzé) | 10-mars | 31-mars | 14-avr | 28-avr | 19-mai | 09-juin | | 07-juil | | |
| GER | ASPET GER-JOB (Rossignol) | Digue de la Mairie de Milhas (En aval du pont de RD 5A) | | 10-mars | 31-mars | 14-avr | 28-avr | 19-mai | 09-juin | | | | |
| ARBAS | ARBAS | Digue de Montgalliard | 300 m en aval digue de la Mairie | 10-mars | 31-mars | 14-avr | 28-avr | 19-mai | 09-juin | | | | |
| LENS | SALIES DU SALAT | Pont RD 75 Peyrouzet | Lieu dit Planc le long de la RD 13 | 10-mars | 31-mars | 14-avr | 28-avr | 19-mai | 09-juin | | | | |
| GESSE | BOULOGNE-GESE | Du gué de la source de Leir | Le pont de "Bordères" (RD 62) | 10-mars | 31-mars | 14-avr | 28-avr | 19-mai | 09-juin | | | | |
| SAVE | SAINTE-AUDENS | Commune de Blajan | A la prise d'eau en amont du pont sur la RD 41E | 10-mars | 31-mars | 14-avr | 28-avr | 19-mai | 09-juin | | 07-juil | | |
| LOUGE | AULON | Pont de la Prade RD 633 (St-Plancard) | Pont de Marquepique RD 39D | 10-mars | 31-mars | 14-avr | 28-avr | 19-mai | 09-juin | | 07-juil | | |
| LOUGE | LE LOUDET | Gué CADDEAU voie communale 101 | Pont RD 75 Peyrouzet | 10-mars | 31-mars | 14-avr | 28-avr | 19-mai | 09-juin | | 07-juil | | |
| LOUGE | AURIGNAC | De 450m en amont du pont de la RD 633 | A la passerelle, 1,5 km en aval du pont de la RD 633 | 10-mars | 31-mars | 14-avr | 28-avr | 19-mai | 09-juin | | 07-juil | | |
| LOUGE | SAINTE-AUDENS | Pont du "Moulin de La Gravade" | Moulin du Pont | 10-mars | 31-mars | 14-avr | 28-avr | 19-mai | 09-juin | | 07-juil | | |
| NOUE | AURIGNAC | Pont de la D5 | Confluence avec le ruisseau du Luz (Larcen) | 10-mars | 31-mars | 14-avr | 28-avr | 19-mai | 09-juin | | 07-juil | | |
| NOUE | AULON | Confluent avec la Salié Commune d'Aulon | Guet dit "du chemin du Font des Rivières" | 10-mars | 31-mars | 14-avr | 28-avr | 19-mai | 09-juin | | 07-juil | | |
| NOUE | SAINTE-MARTORY | Lieu dit "moulin de Laiffie Toupière RD 33R | Confluence ruisseau d'Arthasse Commune Saint-Elix-Séglian | 10-mars | 31-mars | 14-avr | 28-avr | 19-mai | 09-juin | | 07-juil | | |
| SOR | REVEL | Du pont de la Mayre RD 622 | Lieu dit "Rivière" 1,5 km en aval | 10-mars | 31-mars | 14-avr | 28-avr | 19-mai | 09-juin | | 07-juil | | |
| PI RIGOLE | REVEL | De Revel | Commune de Mancooux | 10-mars | 31-mars | 14-avr | 28-avr | 19-mai | 09-juin | | | | |
| Gd RIGOLE | REVEL | De la route de Castelnau RD 624 | A Vaure RD 19F | 10-mars | 31-mars | 14-avr | 28-avr | 19-mai | 09-juin | | | | |
| LAUDOT | REVEL | Du camping d'En-Salvan | A la route de Castelnau RD 624 | 10-mars | 31-mars | 14-avr | 28-avr | 19-mai | 09-juin | | | | |
| | | | Au bassin de Landas RD 67 | 10-mars | 31-mars | 14-avr | 28-avr | 19-mai | 09-juin | | | | |
| | | | A Vaudreuille | 10-mars | 31-mars | 14-avr | 28-avr | 19-mai | 09-juin | | | | |

Nouveaux parcours

PARCOURS DÉTENTE ET INITIATION

Ces parcours en deuxième catégorie, plans d'eau et rivières, sont abondamment repeuplés. Les déversements de poisson blanc en plans d'eau y favorisent la pêche au coup. 6 déversements de truites arc-en-ciel sont programmés pour l'année 2018 sur chacun de ces parcours. Ils sont répartis en 11 dates, en 2 groupes distincts (voir les dates correspondantes dans les tableaux ci-dessous). La carte de pêche en cours de validité est nécessaire et suffisante.

ATTENTION : La pêche sur ces parcours est fermée les deux jours qui précèdent les dates indiquées. Durant le week-end la pêche sera autorisée à l'aide d'une seule canne. Cette réglementation s'appliquera également aux lâchers d'association communiqués et notifiés pour ces mêmes parcours.

Lâchers les : 10 et 17 mars, 7 et 21 avril, 20 octobre, 10 novembre

| AAPPMA | LIEUX D'ALEVINAGE |
|---------------------|--|
| AURIAC/VENDINELLE | Moulin du Clôt au nouveau barrage dans le village (Vendinelle) |
| AURIGNAC | Boussan : du pont de la D 75 à la passerelle de la Carrière (Louge) |
| AUTERIVE ** | 500 m en amont face à la gendarmerie, jusqu'à 300 m en aval niveau Fontete |
| BAS-SALAT | Salat 2 bras de la sortie de la centrale de l'usine à sel jusqu'à la confluence |
| BESSIERES | Lac du centre équestre Marçais |
| BUZET/TARN | Lac de l'Albergo |
| CALMONT | Graviers Chandoux aux ateliers municipaux (Hers vif) |
| CARAMAN | Lac de l'Orme Blanc |
| CAZERES | Lac de la Picaïne |
| CINTEGABELLE ** | 1000 m lieu dit la Piboulette (Ariège) |
| FRONTON | Lac de Xeresa |
| GRENADE | Chaussée Germain à la chaussée du Village sur la Save |
| LEGUEVIN | Lac de la Mouline |
| LEVIGNAC | 500 m en amont de la Chaussée sur la Save |
| MIREPOIX | Ruisseau des Gasques du lieu dit le Touroumbalou jusqu'à sa confluence avec le Tarn |
| MONTBRUN BOCAGE | Lac de Bouydou |
| MONTESQUIEU | Traversée du village (Arize) |
| PLAIS-FONS-COL | Le Touch à Plaisance, du Pont de Lingfield à la station d'épuration |
| SAINT-GAUDENS | Lac de Sède |
| TOULOUSE | Lac de Flourens Lac des Pêcheurs de la Ramée |
| VALLEE DE LA LEZE * | De la «Barguere» à la chaussée (Lèze à St-Sulpice) *20 octobre, 10 novembre |
| VALLEE DE LA LEZE * | Chemin de Marchande à la Chaussée (Lèze à Beaumont) *10 et 17 mars, 7 et 21 avril |
| VALLEE DU GIROU | Chaussée de Saint-Marcel à la chaussée de Gragnague (Girou) |
| VENERQUE ** | Rive droite de la station de pompage jusqu'à l'embouchure de la Hise (Ariège) |
| VILLEMUR | 1500 m sur la commune de Born (Tescou) |

*** uniquement mars, avril, pour Auterive, Cintegabelle et Venerque*

Lâchers les : 10 mars et 24 mars, 14 et 28 avril, 27 octobre, 17 novembre

AAPPMA

LIEUX D'ALEVINAGE

| | |
|------------------------|--|
| AVIGNONET | Petit lac du Rozel |
| BAZIEGE | Pont de la RD 813 à l'aval du pont des Romains (Hers) |
| BLAGNAC | Lac du Raby |
| BOULOGNE/GESSE | Lac de Boulogne |
| CARBONNE | Lac de Barbis |
| CASTANET | Lac de Labège |
| ISLE EN DODON | Lieu dit le Barry (Save) |
| LE FOUSSERET | Du Pont de Benque à la digue de Courrens (Louge) |
| LONGAGES | Lac de la Linde |
| MARTRES TOLOSANE | Lac de Saint-Vidian |
| MURET | De la chaussée au centre ville à la confluence avec la Garonne |
| PLAIS.FONS.COL. | Petit lac de Bidot |
| REVEL | Lac de L'Enclas |
| RIEUX-VOLVESTRE | Pont d'Auriac au pont Mailholas (Arize) |
| SAINT-LYS | Lacs de Saint-Lys et de Saint-Thomas |
| TOULOUSE | Canal latéral de l'écluse de St-Jory sur 500 m en aval |
| TOURNEFEUILLE | Lac des Pêcheurs |
| VALLEE DU TOUCH | Confluence ruisseau les Feuillants à 500m aval pont D28 |
| VILLEFRANCHE LAURAGAIS | Lac de Vallégue |
| VILLENEUVE TOLOSANE | Lac du Bois Vieux |

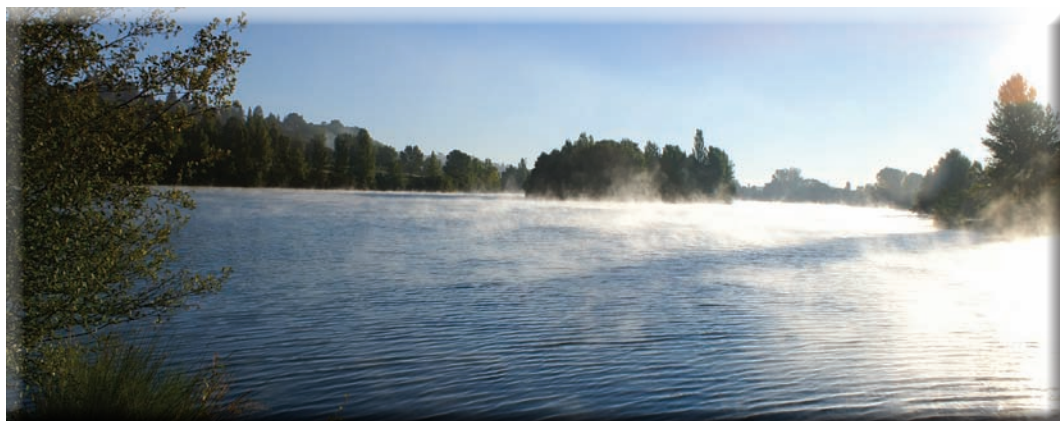

Calendrier 2018 des lâchers de truites portions en 1^{er} et en 2^{ème} catégorie*

1^{er} semestre

| Janvier | | | Février | | | Mars | | | Avril | | | Mai | | | Juin | | |
|---------|---|------------------|---------|---|---|------|---|------------------|-------|---|----|-----|---|------------------|------|---|------------------|
| 1 | L | | 1 | J | | 1 | J | | 1 | D | | 1 | M | | 1 | V | |
| 2 | M | | 2 | V | | 2 | V | | 2 | L | 14 | 2 | M | | 2 | S | |
| 3 | M | | 3 | S | | 3 | S | | 3 | M | | 3 | J | | 3 | D | Fête de la pêche |
| 4 | J | | 4 | D | | 4 | D | | 4 | M | | 4 | V | | 4 | L | |
| 5 | V | | 5 | L | 6 | 5 | L | 10 | 5 | J | | 5 | S | Ouv. Lac d'O6 | 5 | M | 23 |
| 6 | S | | 6 | M | | 6 | M | | 6 | V | | 6 | D | | 6 | M | |
| 7 | D | | 7 | M | | 7 | M | | 7 | S | | 7 | L | 19 | 7 | J | |
| 8 | L | 2 | 8 | J | | 8 | J | | 8 | D | | 8 | M | Victoire 1945 | 8 | V | |
| 9 | M | | 9 | V | | 9 | V | | 9 | L | 15 | 9 | M | | 9 | S | |
| 10 | M | | 10 | S | | 10 | S | Ouverture truite | 10 | M | | 10 | J | Ascension | 10 | D | |
| 11 | J | | 11 | D | | 11 | D | | 11 | M | | 11 | V | | 11 | L | 24 |
| 12 | V | | 12 | L | 7 | 12 | L | 11 | 12 | J | | 12 | S | | 12 | M | |
| 13 | S | | 13 | M | | 13 | M | | 13 | V | | 13 | D | | 13 | M | |
| 14 | D | | 14 | M | | 14 | M | | 14 | S | | 14 | L | 20 | 14 | J | |
| 15 | L | 3 | 15 | J | | 15 | J | | 15 | D | | 15 | M | | 15 | V | |
| 16 | M | | 16 | V | | 16 | V | | 16 | L | 16 | 16 | M | | 16 | S | |
| 17 | M | | 17 | S | | 17 | S | | 17 | M | | 17 | J | | 17 | D | |
| 18 | J | | 18 | D | | 18 | D | | 18 | M | | 18 | V | | 18 | L | 25 |
| 19 | V | | 19 | L | 8 | 19 | L | 12 | 19 | J | | 19 | S | | 19 | M | |
| 20 | S | | 20 | M | | 20 | M | | 20 | V | | 20 | D | Pentecôte | 20 | M | |
| 21 | D | | 21 | M | | 21 | M | | 21 | S | | 21 | L | | 21 | J | |
| 22 | L | 4 | 22 | J | | 22 | J | | 22 | D | | 22 | M | | 22 | V | |
| 23 | M | | 23 | V | | 23 | V | | 23 | L | 17 | 23 | M | | 23 | S | |
| 24 | M | | 24 | S | | 24 | S | | 24 | M | | 24 | J | | 24 | D | |
| 25 | J | | 25 | D | | 25 | D | | 25 | M | | 25 | V | | 25 | L | 26 |
| 26 | V | | 26 | L | 9 | 26 | L | 13 | 26 | J | | 26 | S | Lacs de Montagne | 26 | M | |
| 27 | S | | 27 | M | | 27 | M | | 27 | V | | 27 | D | | 27 | M | |
| 28 | D | Ferm. Carnassier | 28 | M | | 28 | M | | 28 | S | | 28 | L | 22 | 28 | J | |
| 29 | L | | 29 | J | | 29 | J | | 29 | D | | 29 | M | | 29 | V | |
| 30 | M | | 30 | V | | 30 | V | | 30 | L | 18 | 30 | M | | 30 | S | |
| 31 | M | | 31 | S | | 31 | S | | 31 | L | | 31 | J | | 31 | M | |

Calendrier 2018 des lâchers de truites portions en 1^{er} et en 2^e catégorie*

2^e semestre

| Juillet | | Août | | Septembre | | Octobre | | Novembre | | Décembre | |
|---------|----------------|------|----|-----------|------------------|---------|----|----------|-----------|----------|--------------|
| 1 D | | 1 M | | 1 S | 1 L | 1 L | 40 | 1 J | Toussaint | 1 S | |
| 2 L | 27 | 2 J | | 2 D | 2 M | 2 M | | 2 V | | 2 D | |
| 3 M | | 3 V | | 3 L | 36 | 3 M | | 3 S | | 3 L | 49 |
| 4 M | | 4 S | | 4 M | | 4 J | | 4 D | | 4 M | |
| 5 J | | 5 D | | 5 M | | 5 V | | 5 L | 45 | 5 M | |
| 6 V | | 6 L | 32 | 6 J | | 6 L | | 6 M | | 6 J | |
| 7 S | | 7 M | | 7 V | | 7 D | | 7 M | | 7 V | |
| 8 D | | 8 M | | 8 S | | 8 L | 41 | 8 J | | 8 S | |
| 9 L | 28 | 9 J | | 9 D | | 9 M | | 9 V | | 9 D | |
| 10 M | | 10 V | | 10 L | 37 | 10 M | | 10 S | | 10 L | 50 |
| 11 M | | 11 S | | 11 M | | 11 J | | 11 D | Armistice | 11 M | |
| 12 J | | 12 D | | 12 M | | 12 V | | 12 L | 46 | 12 M | |
| 13 V | | 13 L | 33 | 13 J | | 13 S | | 13 M | | 13 J | |
| 14 S | Fête Nationale | 14 M | | 14 V | | 14 D | | 14 M | | 14 V | |
| 15 D | | 15 M | | 15 S | | 15 L | 42 | 15 J | | 15 S | |
| 16 L | 29 | 16 J | | 16 D | Fermeture truite | 16 M | | 16 V | | 16 D | |
| 17 M | | 17 V | | 17 L | 38 | 17 M | | 17 S | | 17 L | 51 |
| 18 M | | 18 S | | 18 M | | 18 J | | 18 D | | 18 M | |
| 19 J | | 19 D | | 19 M | | 19 V | | 19 L | 47 | 19 M | |
| 20 V | | 20 L | 34 | 20 J | | 20 S | | 20 M | | 20 J | |
| 21 S | | 21 M | | 21 V | | 21 D | | 21 M | | 21 V | |
| 22 D | | 22 M | | 22 S | | 22 L | 43 | 22 J | | 22 S | |
| 23 L | 30 | 23 J | | 23 D | | 23 M | | 23 V | | 23 D | |
| 24 M | | 24 V | | 24 L | 39 | 24 M | | 24 S | | 24 L | 52 |
| 25 M | | 25 S | | 25 M | | 25 J | | 25 D | | 25 M | Noël |
| 26 J | | 26 D | | 26 M | | 26 V | | 26 L | 48 | 26 M | |
| 27 V | | 27 L | 35 | 27 J | | 27 S | | 27 M | | 27 J | |
| 28 S | | 28 M | | 28 V | | 28 D | | 28 M | | 28 V | |
| 29 D | | 29 M | | 29 S | | 29 L | 44 | 29 J | | 29 S | |
| 30 L | 31 | 30 J | | 30 D | | 30 M | | 30 V | | 30 D | |
| 31 M | | 31 V | | | | 31 M | | | | 31 L | St Sylvestre |

Tous les parcours de 1^{er} catégorie

Uniquement Garonne 1^{er} catégorie à Fos, St Bèat, Marignac, Montréjeau, St Gaudens et St

1/2 atevinages 2^e catégorie

Tous les parcours de 1^{er} catégorie sauf Garonne à Marignac, Montréjeau, St Gaudens et St Martory

Parcours Intensifs 2^e catégorie

Tous les parcours

Les parcours de 1^{er} catégorie de Fos et de St Bèat ainsi que les plans d'eau de Badech et de Clerp

Parcours d'été sur l'Ariège

* zone salmonicole, zone cyprinicole

Développer le Loisir Pêche et Préserver les Écosystèmes Aquatiques en Haute-Garonne

La FDAAPPMA de la Haute Garonne est un établissement d'utilité publique, agréée au titre de la protection de l'environnement. Elle assure des missions d'intérêt général ayant notamment pour objet :

- le développement durable et la promotion de la pêche de loisir,
- la protection des milieux aquatiques.

Coordination et expertise

La FDAAPPMA de la Haute Garonne fédère toutes les associations agréées de pêche et de protection du milieu aquatique (55 AAPPMA) du département qui regroupent près de 35 000 adhérents. Elle assure la coordination des actions de ses AAPPMA, et leur apporte un appui technique et financier. Elle est un interlocuteur compétent de l'administration et des différents acteurs concernés grâce à ses 14 salariés, dont un ingénieur et un technicien dans le domaine environnemental.

Connaitre, restaurer et gérer

La FDAAPPMA de la Haute Garonne mène chaque année de nombreuses investigations sur les écosystèmes aquatiques, les peuplements piscicoles et des opérations de restauration des milieux aquatiques (inventaires de

populations piscicoles par pêches électriques et/ou pêches au filet ; aménagement et/ou restauration de frayères ; opérations de repeuplement ; restauration hydromorphologique de cours d'eau, etc.). La FDAAPPMA est aussi en charge de la mise en œuvre d'un programme d'animation territoriale pour la continuité écologique sur l'ensemble des cours d'eau de Haute Garonne.

Eduquer et sensibiliser

Elle œuvre également pour l'éducation à l'environnement à travers des missions d'animation autour de la protection des milieux aquatiques et du patrimoine piscicole ou encore de la sensibilisation au développement durable et à la biodiversité. Plusieurs milliers de jeunes sont ainsi sensibilisés chaque année par nos deux animateurs diplômés.

Surveiller et protéger

Elle assure une mission de police de la pêche et veille ainsi à la protection du patrimoine piscicole et des milieux aquatiques, avec 5 gardes pêche fédéraux salariés et 60 gardes particuliers bénévoles qui participent à la répression du braconnage, à la lutte contre la pollution des eaux et la destruction des milieux.

L'élevage de la Truite Fario à la Pisciculture de Soueich

La pisciculture de Soueich appartient à la fédération départementale de pêche et de protection du milieu aquatique de la Haute-Garonne. Son fonctionnement est entièrement financé par les pêcheurs. Des truites Fario de souche commingeoise y sont élevées, en densité modérée dans des bassins en terre : conditions volontairement extensives pour en assurer la qualité et la rusticité. 3 postes à plein

temps sont nécessaires pour faire fonctionner le site. Ces pisciculteurs qualifiés gèrent cet établissement qui a pour but de repeupler les secteurs de milieux aquatiques du département où la truite fario se reproduit difficilement ou pas du tout.



Le plus haut degré de Qualification Sanitaire

Le site de Soueich a obtenu l'agrément européen indemne de SHV (Septicémie Hémorragique Virale) et NHI (Nécrose Hématopoïétique Infectieuse) en 2007. Ces deux maladies réputées contagieuses font l'objet de contrôle très rigoureux des services de l'état et imposent une sérologie ainsi que la visite de la part des agents de la DIRECCTE (Direction régionale des entreprises, de la concurrence, de la consommation, du travail et de l'emploi) au moins une fois par an. Depuis 2013 la pisciculture est aussi agréée « zoosanitaire » ce qui atteste que l'éle-

vage et les modes opératoires sont conformes au cahier des charges des bonnes pratiques sanitaires.

Ces deux agréments constituent le plus haut degré de qualification sanitaire, et leur maintien est soumis à exigence stricte du respect des règles sanitaires et administratives. La fédération a choisi d'avoir recours à un vétérinaire spécialiste des élevages aquacoles pour assurer la surveillance sanitaire du cheptel.



Où vont nos Truites Fario ?



La production de la pisciculture se répartit principalement en trois stades distincts :

- Une production d'œufs embryonnés qui s'élève à 4 millions par an : deux millions pour assurer la suite de la production à Soueich, et les deux autres fournis aux AAPPMA du département disposant de structures d'élevages leur permettant l'éclosion et le développement des juvéniles.

- Une production d'alevins destinés au repeuplement des rivières de première catégorie ainsi qu'aux lacs de haute montagne du département.

La répartition de ces poissons est effectuée en fonction de la nécessité de repeupler, suivant le degré de dégradation du milieu.

C'est pour cela que l'axe Garonne fait l'objet d'une attention particulière et d'un alevinage

qui s'étale sur toute la saison. La première campagne d'alevinage a lieu au mois de février avec 880 000 alevins à résorption de vésicule vitelline de 0.2 g (10 mm). Entre Mars et Mai, 600 000 « estivaux » de 1 g (3 à 5 cm) rejoignent nos rivières.

Tous les deux ans les lacs du luchonnais sont alevinés par hélicoptère, durant l'été, à hauteur de 35 000 alevins de 4 g (6-7 cm). Enfin en Septembre 60 000 truitelles de 10 g (10-12 cm) sont introduites dans les cours d'eaux du département.

- Une production de surdensitaires est destinée à alimenter les 25 parcours « touristiques et d'initiation » en 1ère catégorie. 74 000 truites d'environ 200 g (20 à 26 cm) et âgées de deux ans sont introduites lors des 10 lâchers programmés pour la saison de pêche.



LES ASSOCIATIONS DE PÊCHE

ARBAS

Patrick ROQUEFEUIL
06 22 75 88 24

ASPET GER-JOB

Henri RIBET
06 85 20 64 76

AULON

Roger FAURE
06 84 19 03 89

AURIAC/VEND.

Fédération
05 61 42 58 64

AURIGNAC

Michel LACROIX
06 30 19 16 04

AUTERIVE

Jean-Michel ALM
06 09 39 94 10

AVIGNONET-LAUR.

Gilbert PINEL
05 61 81 63 70

BAS-SALAT

Françis SOUQUET
06 16 45 68 55

BAZIEGE

Gérard GALAUP
06 37 61 84 52

BESSIERES

Gérard BAILHUS
06 62 23 92 55

BLAGNAC

Partrick DELCROIX
06 68 03 77 20

BOULOGNE/GESSE

Didier VALAT
05 61 94 07 39

BUZET/TARN

Jean-Michel PRUNET
06 12 86 77 19

CALMONT

Claude PIAZZA
05 61 02 85 89

CARAMAN

Alain CLAUZADE
06 29 05 22 05

CARBONNE

Bernard INARD
06 72 33 03 32

CASTANET-TOL.

Pierre LACOUDANNE
06 71 89 76 49

CAZERES

Jean-Marie LOPEZ
06 07 25 69 42

CIERP-GAUD

Christophe VALLE
06 22 29 66 65

CINTEGABELLE

René MANZAC
06 71 46 76 16

FOS

André LEVEQUE
06 13 16 45 20

LE FOUSSERET

Gabriel PONS
05 61 98 39 56

FRONTON

Robert BARD
05 61 82 46 43

GRENADE

Daniel GAUBERT
07 50 07 07 22

ISLE EN DODON

Robert PIQUES
06 87 42 56 85

LEGUEVIN

Jean VENTROU
06 71 67 04 77

LE LOUDET

Yohan FRAUSTI
06 13 68 71 93

LEVIGNAC

Stéphane GONZALEZ
06 81 08 17 41

LONGAGES

Yves RUMIN
09 53 76 05 62

LUCHON

Jean LERIME
06 30 41 34 50

MARIGNAC

Jean-Pierre JENN
06 32 59 65 42

MARTRES-TOL.

Jean-Noël COMAS
06 85 06 90 30

MELLES

J.Claude DE NARDI
06 67 50 18 55

MIREPOIX/TARN

J.François KERBRAT
07 81 39 00 12

MONTBRUN-BOC.

Alain BAGGIO
06 26 05 68 13

MONTESQUIEU-VOL.

Joël DEDIEU
06 15 83 08 82

MONTREJEAU

Jean-Pierre STEFANI
06 77 69 73 12

MURET

Michaël N'GUYEN
06 65 68 82 38

PLAISANCE-FONS.

Robert BELAVAL
06 74 80 68 47

REVEL

J.Pierre BESOMBES
06 16 43 22 46

RIEUX-VOLVESTRE

Laurent ROUBIOU
06 12 99 66 33

SAINTE-BEAT

Jean-Pierre TIECHE
06 86 67 70 17

SAINTE-GAUDENS

Laurent BUREL
06 09 74 40 37

SAINTE-LYS

Marcel BALESTER
05 61 91 18 86

SAINTE-MARTORY

Louis CAHUZAC
06 61 55 15 99

SENGOUAGNET

Jean-Jaques TOUZET
05 61 88 81 38

TOULOUSE

Christian TERTRE
05 61 55 25 95

TOURNEFEUILLE

Philippe MANCILI
05 61 86 70 19

VALLEE DE LA LEZE

Alain ARNAUBIS
06 81 36 30 35

VALLEE DU GIROU

Didier AVERSENG
06 87 10 06 97

VALLEE DU TOUCH

Térésio AUDISIO
06 28 29 63 00

VENERQUE

Patrick BALAT
06 78 92 87 85

VILLEFRANCHE

Christian ALLIERES
06 80 05 92 14

VILLEMUR/TARN

J.Pierre DUQUENOY
06 63 46 09 18

VILLENEUVE TOL.

André BRUNEL
06 79 07 58 18

PECHEURS AM.

Claude BOUSCATIER
06 10 82 58 49



Électricité Prudence

Gardons nos distances



Vous êtes pêcheur...

Si vous pêchez trop près d'une ligne électrique, vous pouvez provoquer un arc électrique (ou amorçage) et risquez alors une électrocution.

SOYEZ VIGILANT À PROXIMITÉ DES LIGNES ÉLECTRIQUES !

ENEDIS
L'ÉLECTRICITÉ EN RESEAU

Rte Le réseau de transport d'électricité

Pêchez ces conseils sans modération

MATÉRIELS CONCERNÉS

- Canne à pêche en fibre de carbone
- Ligne de grande longueur
- Canne à pêche ou fil de pêche s'approchant trop près des lignes, même sans contact (par ex. : lancers)

CONSIGNES À RESPECTER

- **Pour connaître les zones à risque**, renseignez-vous auprès de votre fédération de pêche.
- **Si vous ne connaissez pas la zone de pêche**, attendez qu'il fasse jour pour repérer les lieux.
- **Évitez de pêcher près des lignes électriques**, y compris si vous pêchez en bateau.
- **Évitez tout passage** avec des cannes à pêche sous les lignes électriques.
- **Tenez votre canne en position horizontale** lorsque vous êtes obligé de passer sous une ligne électrique.
- **Ne tentez jamais de récupérer un objet accroché à une ligne.**



Enedis et RTE s'engagent auprès de la FNP



Pour toute information complémentaire, consultez electricite-prudence.fr

En cas de contact avec un ouvrage électrique et pour prévenir tout accident, appelez le numéro d'urgence dépannage au **09 726 750 + les 2 chiffres de votre département.**



GROUPAMA

TOUJOURS PROCHE DE VOUS

► **32 points de vente dans la Haute-Garonne**

Retrouvez-nous sur groupama.fr

► **N°Cristal 0 969 320 319**
APPEL NON SURTAXE



Toujours là pour moi.

LES ATELIERS PÊCHE NATURE

Enseignement de la pêche par des animateurs bénévoles



AAPPMA D'AURIGNAC
Jean-Claude DELES
06.13.28.17.80

AAPPMA DU BAS SALAT
François SOUQUET
05.61.98.25.06

**AAPPMA DE
CARBONNE**
Bernard INARD
06.72.33.03.32

**AAPPMA DE
CASTANET**
Pierre LACOUDANNE
06.71.89.76.49

AAPPMA DE CAZERES
Jean-Marie LOPEZ :
06.07.25.69.42

**AAPPMA DE
MONTREJEU**
Jean-Pierre STEFANI
06.77.69.73.12

AAPPMA DE MURET
Mickaël N'CUYEN :
06.65.68.82.38

**AAPPMA DE PLAI-
SANCE-FONSORBES-
COLOMIERS**
Robert BELAVAL
06.74.80.68.47

**AAPPMA DE
TOULOUSE**
Claude PEYRAS
06.70.41.65.66

**AAPPMA DE VALLEE
DE LA LEZE**
Alain ARNAUBIS
06.81.36.30.35

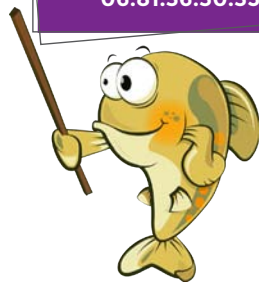

PISCICULTURE Paul BAUDON SA **Le Pré Martin** **87160 SAINT-SULPICE LES FEUILLES**

Tous poissons vivants
Alevinage et Consommation
Livraison France et Etranger

Tél : 05.55.76.72.89

Fax : 05.55.76.23.30

Portable : 06.86.26.96.56

Agrément sanitaire : R 07 0001

e-mail : contact@pisciculturebaudon.fr
www.pisciculturebaudon.fr

LE PÔLE ANIMATIONS 31

L'ensemble de nos animations est effectué par nos deux animateurs salariés de la fédération et diplômés du BPJEPS (brevet professionnel de la jeunesse de l'éducation populaire et du sport) option pêche de loisir (PDL).

Nous proposons des animations aux différentes structures éducatives et de loisirs du département. Nous sommes à même de nous déplacer sur l'ensemble de la Haute-Garonne, cependant nous pouvons vous accueillir sur nos deux sites intégralement dédiés à l'apprentissage du loisir pêche et à la découverte des milieux aquatiques :

- En périphérie toulousaine, au petit lac de Lamartine à Roques/Garonne (Maison de la Pêche et de la Nature 31)
- Dans le comminges au Centre d'Initiation Pêche et Nature du Comminges à Aspet.

Les animations proposées se déroulent de façon conviviale, ludique et pédagogique. Nous proposons différents types d'animations :

- les animations pêche,
- les animations nature,
- les mini stages carpe de nuit,
- les animations sénior,
- les projets pédagogiques.

Renseignements à la Fédération de Pêche
de la Haute-Garonne : 05.61.42.58.64



LES DÉPOSITAIRES

Attention : cette liste est susceptible d'évoluer en cours d'année, consultez votre AAPPMA pour plus de renseignements.

| | | | |
|----------------|---|---|----------------|
| ARBAS | Monsieur Patrick ROQUEFEUIL | | 06.22.75.88.24 |
| ASPET | OFFICE DU TOURISME D'ASPET | Maison des Trois Vallées Rue Armand Latour 31160 ASPET | 05.61.94.86.51 |
| AURIGNAC | A.A.P.P.M.A | | 06.30.19.16.04 |
| | OFFICE DU TOURISME DES TERRES D'AURIGNAC | Avenue de Boulogne 31420 AURIGNAC | 05.61.98.70.06 |
| AUTERIVE | AGRIMONT POINT VERT | 73 route de Toulouse 31190 AUTERIVE | 05.34.28.07.93 |
| | LA JARDINERIE | 108 route de Toulouse 31190 AUTERIVE | 05.61.50.65.90 |
| | BAR TABAC | 12 rue Jean-Jaures 31190 AUTERIVE | 05.61.58.37.33 |
| AVIGNONET | Mr Gilbert PINEL | | 05.61.83.63.70 |
| BAS-SALAT | OFFICE DU TOURISME DE SALIES DU SALAT | Boulevard Jean-Jaurès 31260 SALIES DU SALAT | 05.61.90.53.93 |
| BAZIEGE | BAZIEGE OPTIQUE | 37 bis Grand Rue 31450 BAZIEGE | 05.34.66.60.90 |
| BESSIERES | SOLIGNAC | 350 route de Montauban 31660 BESSIERES | 05.32.26.14.14 |
| BLAGNAC | VISION PECHE | 842 bis route de Pibrac 31700 MONDONVILLE | 05.67.11.08.61 |
| BOULOGNE/GESSE | GREEN VAL | Route de Saint-Gaudens Avenue du Comminges 31350 BOULOGNE/GESSE | 05.61.88.78.84 |
| | OFFICE DU TOURISME DU BOULONNAIS | Place de la Mairie 31350 BOULOGNE/GESSE | 05.61.88.13.19 |
| BUZET/TARN | Monsieur Bernard VALERI | | 06.60.90.04.70 |
| CALMONT | THESAUQUE LOISIRS | Camping du Lac de la Thésauque 31560 NAILLOUX | 05.61.81.34.67 |
| | ORDI PRADAS | 9 impasse Venise Pradas 31560 CALMONT | 05.34.48.97.01 |
| | MAIRIE DE CALMONT | 18 avenue de Mazères 31560 CALMONT | 05.61.08.10.16 |
| | MAIRIE DE NAILLOUX | 1 rue de la République 31560 NAILLOUX | 05.62.71.96.96 |
| CARBONNE | BOUTIQUES DES LOISIRS | 12 rue Louis Domejan 31390 CARBONNE | 05.61.87.84.92 |
| | OFFICE DU TOURISME DE CARBONNE | 32 ter place de la République 31390 CARBONNE | 05.61.87.59.03 |
| | EPICERIE MASSIP | Route des Lacs 31390 PEYSSIES | 05.61.90.23.60 |
| CASTANET | DECATHLON ESCALQUENS | ZAC de la Masquère 31750 ESCALQUENS | 05.61.36.09.60 |
| CAZERES | Monsieur René LABORDE | | 06.81.56.57.82 |
| | OFFICE DU TOURISME | 13 rue de la Case 31220 CAZERES | 05.61.90.06.81 |
| | BRICOMARCHE | Route de Martres 31220 PALAMINY | 05.61.90.33.33 |
| CIERP-GAUD | Presse librairie "Le Hourmigo" | 7 place de Tramezaygues 31440 CIERP-GAUD | 05.61.79.07.78 |
| FRONTON | ESPACE EMERAUDE | 1535 Avenue de Toulouse 31620 FRONTON | 05.34.27.03.56 |
| | INTERMARCHÉ | 800 route de Toulouse 31620 FRONTON | 05.34.27.37.00 |
| | MAISON DE LA PECHE | | 05.61.82.46.43 |
| GRENADE | OFFICE DU TOURISME SAVE ET GARONNE | 38 rue Victor Hugo 31330 GRENADE | 05.61.82.93.85 |
| ISLE-EN-DODON | LA CAVE L'ISLOISE | 7 rue Droite 31230 ISLE-EN-DODON | 05.61.94.08.25 |
| LOUDET | Monsieur Yoann FROSTI | | 06.13.68.71.93 |

| | | | |
|--|--|--|---------------------------------------|
| LEGUEVIN | LE SAINTE GERMAINE | 3 rue Principale 31820 PIBRAC | 05.61.86.00.04 |
| | TABAC PRESSE LE LEGUEVIN | 52 avenue de Gascogne 31490 LEGUEVIN | 05.61.86.54.72 |
| | TABAC PRESSE DE BRAX | 10 Place du Château 31490 BRAX | 05.61.86.55.90 |
| LEVIGNAC | TABAC PRESSE DE LA HALLE | 54 avenue de la République 31530 LEVIGNAC | 05.61.85.44.57 |
| LONGAGES | Monsieur Yves RUMIN | | 09.53.76.05.62 |
| LUCHON | INTERMARCHÉ | 31110 MOUSTAJON 51 ter avenue de Gascogne | 05.61.79.24.00 |
| | SPAR | place du Commerce 31110 SAINT-MAMET | 05.61.79.03.76 |
| | OFFICE DU TOURISME DE LUCHON | 18 allée d'igny - BP 29 31110 LUCHON | 05.61.79.21.21 |
| MARIGNAC | Mr Jean-Pierre JENN | | 06.32.59.65.42 |
| MARTRES-TOLOSANE | OFFICE DE TOURISME ANGONIA | Place Henri Dulion 31220 MARTRES-TOLOSANE | 05.61.98.66.41 |
| MONTBRUN-BOCAGE | Mairie de Montbrun-Bocage | | 05.61.98.10.82 |
| MONTESQUIEU-VOLVESTRE | OFFICE DU TOURISME DE MONTESQUIEU-VOLVESTRE | 20 place de la Halle 31310 MONTESQUIEU-VOLVESTRE | 05.61.90.19.55 |
| MONTREJEAU | ARMURERIE OUSSET | 4 rue de l'Eglise 31210 POINTIS-DE-RIVIERE | 05.61.95.37.74 |
| | BAR TABAC LE MILLENIUM | 27 place Valentin Abeille 31210 MONTREJEAU | 05.61.79.85.53 |
| MURET | TABAC | Place de la Croix Blanche 31600 EAUNES | 05.62.23.30.13 |
| | TABAC PRESSE LOTO DE L'EUROPE | 11 rue Mones Del Pujol 31600 MURET | 05.62.48.98.46 |
| | TABAC "LOZE MAGNOAC" | 20 avenue Roger Tissandier 31600 MURET | 09.65.14.85.02 |
| | TABAC PRESSE DEBRIAT | 3 place de l'Eglise 31600 LHERM | 06.87.91.80.16 |
| | TABAC LE GAGNEUR | 3 rue Emile Dewoitine 31600 SEYSSES | 05.34.48.33.56 |
| PLAISANCE-FONSORBES COLOMIERS-LA SALVETAT | DECATHLON COLOMIERS | Zac du Perget 31770 COLOMIERS | 06.74.80.68.47 |
| | TABAC HERANDE | Place Bombail - Carré Bastide 31830 PLAISANCE DU TOUCH | 06.74.80.68.47 |
| | LAC SOULA | 17 rue d'Estujats 31831 PLAISANCE DU TOUCH | 06.74.80.68.47 |
| | LAC BIDOT | Zone verte Bidot 31470 FONSORBES | 06.74.80.68.47 |
| | TABAC ISSOT Stéphane | 4 rue Jean Monnet 31470 FONSORBES | 05.61.91.78.96 |
| | JARDINERIE DELBARD | C.C Les Portes du Gers 31470 FONSORBES | 05.61.14.71.30 |
| | INTERMARCHÉ | 22 avenue des Capitouls 31880 LA SALVETAT-SAINT-GILLES | 06.74.80.68.47 |
| | KIKI PRESSE | C.C St Nicolas 8 avenue Montaigne 31830 PLAISANCE DU TOUCH | 05.61.07.37.29 |
| | LE CELLIER DE France | 8 avenue Montaigne 31830 PLAISANCE DU TOUCH | 06.74.80.68.47 |
| | REVEL | LE PECHEUR | 18 route de St Ferréol 31250 REVEL |
| RIEUX-VOLVESTRE | Monsieur Laurent ROUBIOU | | 06.12.99.66.33 |
| SAINT-BEAT | Monsieur Jean-Pierre TIECHE | | 06.86.67.70.17 |
| | Monsieur Gilles CIDIN | | 06.80.52.71.23 |
| | MAISON DE LA PRESSE | Avenue Galliéni 31440 SAINT-BEAT | 05.61.79.03.87 |

| | | | |
|------------------------|--------------------------------------|---|---|
| SAINT-GAUDENS | STGO PECHE | Z.I Paban RN 117 31800 ESTANCARBON | 05.61.88.75.97 |
| | SPORT 2000 | 4 rue de la Poste 31800 SAINT-GAUDENS | 05.62.00.92.60 |
| | EDILOISIR | Lieu dit "SAINT PE" 31800 VILLENEUVE-DE-RIVIERE | 05.62.00.82.23 |
| | LA CAGE A PIE | Chemin de la Graouade 31800 SAINT-GAUDENS | 05.61.79.73.04 |
| SAINT-LYS | BRICOMARCHE | 95 avenue du Languedoc 31470 SAINT-LYS | 05.34.47.86.00 |
| SAINT-MARTORY | OFFICE DU TOURISME | Place de la Mairie 31360 SAINT-MARTORY | 05.61.97.40.48 |
| TOULOUSE | AAPPMA DE TOULOUSE | 28 boulevard des Récollets 31400 TOULOUSE | 05.61.55.25.95 |
| | DECATHLON HIPPODROME | 280 route de Saint-Simon 31100 TOULOUSE | 05.62.85.69.75 |
| | DECATHLON PORTET | 4 rue des Palanques 31120 PORTET/GARONNE | 05.61.72.81.81 |
| | FORUM PECHE | 36 impasse des Etats-Unis 31200 TOULOUSE | 05.61.57.57.10 |
| | LIBERTY PECHE | 4 rue Théron de Montaugé 31200 TOULOUSE | 05.61.26.15.05 |
| | PACIFIC PECHE | 8 allée Pablo Picasso 31200PORTET/GARONNE | 05.34.35.11.00 |
| | PACIFIC PECHE | 39 route de Paris 31140 AUCAMVILLE | 05.61.70.93.35 |
| | TOURNEFEUILLE | SALON MEN | 107 rue Gaston Doumergue 31170 TOURNEFEUILLE |
| VALLEE LEZE | TABAC PRESSE L'ESTANCO | 31410 ST-SULPICE/LEZE | 05.61.97.36.42 |
| | VIVAL CASINO | Place de Verdun 31870 LAGARDELLE/LEZE | 09.54.91.36.64 |
| | LAURA FLEUR | Avenue du Lauragais Centre commercial le Fleuriat 31860 LABARTHE/LEZE | 05.61.08.34.29 |
| | EPICERIE TABAC JOURNAUX | 1 rue des Ecoles 31870 LAGARDELLE/LEZE | 05.61.08.45.46 |
| VALLEE DU GIROU | SNC PRESSE MONTBERON | 2 place Lacanal 31140 MONTBERON | 09.67.09.11.10 |
| | BAR RESTAURANT "O-PAPAGAIO" | 45 place d'Auta 31570 BOURG SAINT BERNARD | 05.62.18.50.87 |
| | ALIMENTATION GENERALE Mme BRUMONT | 37 rue Jean Pascal 31620 LABASTIDE SAINT-SERNIN | 05.61.84.95.11 |
| | CARREFOUR EXPRESS | Centre Commercial "Les Poiriers" 31180 LAPEYSROUSE-FOSSAT | 05.34.27.17.18 |
| | MAIRIE DE VERFEIL | 3 rue Vauraise 31590 VERFEIL | 05.34.27.75.23 |
| VALLEE DU TOUCH | Madame Maryse BERTUOL | | 06.14.28.18.18 |
| | BUREAU DE TABAC | 10 allée de la Libération 31370 RIEUMES | 05.61.91.05.60 |
| | OFFICE DE TOURISME SAVES 31 | 2 place du Marché à la Volaille 31370 RIEUMES | 05.82.95.07.01 |
| VILLEFRANCHE-LAURAGAIS | PECHE CHASSE Arnaud DESPORTES | 36 rue Carnot 31290 VILLEFRANCHE | 05.61.81.59.27 |
| VILLEMUR | OFFICE DU TOURISME | 1 rue de la République 31340 VILLEMUR | 05.34.27.97.40 |
| | MAISON DE LA PECHE | | 06.63.46.09.18 |
| VILLENEUVE-TOLOSANE | AQUAPESCA | 4 rue de Périole 31120 ROQUES/GARONNE | 05.61.51.69.69 |
| | PECHE SUR MESURE | 113 route de Toulouse 31270 CUGNAUX | 05.61.41.73.13 |

Choisir la Nature pour vivre une grande aventure

Osez et devenez accro de la pêche

En partenariat avec la Fédération Départementale Pêche 31



PÊCHE SPORTIVE AU CŒUR DE LA MONTAGNE NOIRE

Date séjour : Du 16 au 20 avril 2018 (5 jours/4 nuits)

Tranche d'âge : 8 /13 ans - Nombre de places : 14

Prix du séjour : 580 €



Descriptif du thème et de la situation géographique : Ce séjour se déroule au cœur de la montagne noire dans un site calme et préservé, parsemé de rivières, lacs et torrents, c'est ici que les enfants vont tout apprendre sur la pêche, ses techniques, les variétés de poissons. Leurs moniteurs guides de pêche professionnels, membres de l'équipe de France de pêche à la truite, montreront aux enfants tous les aspects du monde aquatique, les amateurs de grands espaces et d'aventure seront comblés.

Ce séjour est organisé en collaboration avec la Fédération Départementale de Pêche de la Haute-Garonne. Les enfants découvriront la pêche sous toutes ses formes, à chaque poisson sa technique :

- en lac et torrent pour la truite au bouchon et lancer
- en lac, au posé, au feeder, pour la pêche de la carpe et des poissons blancs.

Les jeunes pêcheront dans plusieurs lacs du Lauragais (Vaux, Sorèze, Lenclas...) ainsi que dans la Rigole. Ils prendront le temps d'observer, d'échanger et de partager des moments authentiques au cœur d'une nature sauvage.

Cadre de vie :

Hébergement de groupe au centre familial de Peyrebazal, niché dans un parc de 7 hectares aux abords de la forêt noire. Ce site offre un magnifique panorama sur la montagne noire, le lac de Saint-Ferréol et la région du Lauragais.

Hébergement de 3 à 4 lits avec salle de bain. Mini golf, terrain de pétanque, terrain de volley, salle de jeux.

Activités : pêche en lacs et en rivières, grands jeux, veillées.

Le plus du séjour : carte de pêche offerte **Transport :** Minibus

Dates séjours : Du 16 au 21 juillet 2018 (6 jours)

Du 6 au 11 août 2018 (6 jours)

Tranche d'âge : 8 /13 ans - Nombre de places : 12 par séjours

Prix du séjour : 600 €

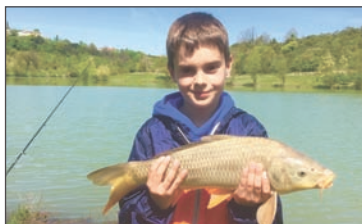

L'objectif de ces vacances est d'offrir aux passionnés de pêche un vrai dépaysement et des sensations fortes. Tu vas t'initier et te perfectionner aux différentes techniques de pêche. Les amateurs de grands espaces et d'aventure seront comblés. Ce séjour est organisé en collaboration avec la Fédération Départementale de Pêche de la Haute-Garonne. Tu découvriras la pêche sous toutes ses formes :

- en lac et torrent pour la truite au bouchon et lancer
- en lac, au posé, au feeder, pour la pêche de la carpe et des poissons blancs.

Techniques initiées par des guides de pêche professionnels, spécialistes de la pêche à la truite, au feeder (carpe) et au coup. Tu pêcheras dans les lacs, étangs et ruisseaux de la montagne noire et du revéolais. Tu prendras le temps d'observer, d'échanger et de partager des moments authentiques au cœur d'une nature sauvage.

Activités : Pêche, grands jeux, baignades.

Hébergement au centre familial de Peyrebazal, niché dans un parc de 7 ha aux abords de la forêt noire.

Le plus du séjour : carte de pêche offerte - **Hébergement :** Chambres de 3 à 4 lits avec salle de bain - **Transport :** Bus + minibus sur place

Organisateur et transporteur : Aroéven Midi-Pyrénées - Organisme agréé par la CAF de la Haute-Garonne



AROEVEN - 6 rue de Plaisance
31000 TOULOUSE
Tél : 05.61.53.54.12
aroeven@ac-toulouse.fr - www.aro31.fr



PONTONS HANDIPÊCHE

ASPET : Le GER - Groupe

ACCES : D 5 entrée d'Aspet derrière le collège

GPS : 43.021931 - 0.794995

POISSONS DOMINANTS : Truites, Goujons, Vairons

MODE DE PECHE PRECONISE : Tous

Renseignements AAPPMA d'ASPET

AURIGNAC : La LOUGE - 6 places

ACCES : D75 Lieu dit Pont de Salleneuve Perron - Boussan

GPS : 43.235521 - 0.855682

POISSONS DOMINANTS : Goujons, Vairons P. Blanc

MODE DE PECHE PRECONISE : Tous

Renseignements AAPPMA d'AURIGNAC

AUTERIVE : L'ARIÈGE - 3 places

ACCES : rive droite entre le camping et le terrain de tennis

GPS : 43.342335 - 1.479095

POISSONS DOMINANTS : Truite, Carpe, P.Blanc, Carnassier

MODE DE PECHE PRECONISE : Tous

Renseignements AAPPMA d'AUTERIVE

BESSIERES : Le TARN - 1 place

ACCES : rive droite amont du pont de la D22

GPS : 43.801410 - 1.612423

POISSONS DOMINANTS : P.Blanc, Carpe, Carnassier

MODE DE PECHE PRECONISE : Tous

Renseignements AAPPMA de BESSIERES

CARAMAN : Lac de l'ORME BLANC - 2 places

ACCES : derrière la Gendarmerie de Caraman

GPS : 43.527544 - 1.745570

POISSONS DOMINANTS : Truite, P.Blanc, Carpe, Carnassier

MODE DE PECHE PRECONISE : Tous

Renseignements AAPPMA de CARAMAN

CARBONNE : Lac de BARBIS - 6 places

ACCES : A64 sortie Carbonne

GPS : 43.322172 - 1.202056

POISSONS DOMINANTS : Truite, P.Blanc, Carnassier

MODE DE PECHE PRECONISE : Tous

Renseignements AAPPMA de CARBONNE

CAZERES : Lac de la GENDARMERIE - 1 place

ACCES : Derrière la Gendarmerie de Cazères

GPS : 43.220617 - 1.088449

POISSONS DOMINANTS : Truite, P.Blanc

MODE DE PECHE PRECONISE : Coup, Anglaise

Renseignements AAPPMA de CAZERES

CIERP-GAUD : Lac ROUSIET - 1 place

ACCES : D 125 direction Luchon après le pont

de Chaum à gauche au bord de la route

GPS : 42.926687 - 0.649201

POISSONS DOMINANTS : Truites, Gardons, Perches

MODE DE PECHE PRECONISE : Tous

Renseignements AAPPMA de CIERP-GAUD

GRENADE : La SAVE - 1 place

ACCES : Amont de la chaussée de Grenade

GPS : 43.771275 - 1.287950

POISSONS DOMINANTS : P.Blanc, Carpe

MODE DE PECHE PRECONISE : Coup, Anglaise

Renseignements AAPPMA de GRENADE

LABEGE : Lac de LABEGE INNOPOLE - 6 places

ACCES : A proximité de Gaumont Labège

GPS : 43.538072 - 1.513867

POISSONS DOMINANTS : Truite, P.Blanc, Carnassier

MODE DE PECHE PRECONISE : Coup, Anglaise, Leurre

Renseignements AAPPMA de CASTANET

Le FOUSSERET : La LOUGE - 1 place

ACCES : Passerelle Saraillon

GPS : 43.279878 - 1.072131

POISSONS DOMINANTS : Truite, P.Blanc

MODE DE PECHE PRECONISE : Coup, Anglaise

Renseignements AAPPMA LE FOUSSERET

MARTRES-TOLOSANE : Lac de SAINT-VIDIAN - 1 place

ACCES : D817 - Avenue des Pyrénées

GPS : 43.186943 - 1.005187

POISSONS DOMINANTS : Truite, P.Blanc

MODE DE PECHE PRECONISE : Coup, Anglaise

Renseignements AAPPMA de MARTRES TOLOSANE

MONTBRUN BOCAGE : Lac de BOUYDOU - 6 places

ACCES : Chemin du Bouydou

GPS : 43.123087 - 1.264109

POISSONS DOMINANTS : Truite, P.Blanc

MODE DE PECHE PRECONISE : Coup, Anglaise

Renseignements AAPPMA de MONTBRUN BOCAGE

MONTREJEU : Restitution du lac - 2 places

ACCES : Base de loisir de Montréjeau

GPS : 43.076959 - 0.560823

POISSONS DOMINANTS : Truites, Goujons, Vairons

Gardons, Perches, Brochets

MODE DE PECHE PRECONISE : Tous

Renseignements AAPPMA de MONTREJEU

MURET : Lac de FOUR DE LOUGE - 6 à 8 places

ACCES : Chemin des Lacs

GPS : 43.440178 - 1.302485

POISSONS DOMINANTS : Carpe

MODE DE PECHE PRECONISE : Tous

Renseignements AAPPMA de MURET

NAILLOUX : Lac de la THESAUQUE - 4 à 6 places

ACCES : Direction Nailloux - D622 - D25

GPS : 43.352129 - 1.642701

POISSONS DOMINANTS : P.Blanc, Carpe, Carnassier

MODE DE PECHE PRECONISE : Tous

Renseignements AAPPMA de CALMONT

REVEL : LAC DU VAUX - 3-4 places

ACCES : Direction les Casses D18

GPS : 43.4531.61 - 1.839627

POISSONS DOMINANTS : P.Blanc, Carnassier

MODE DE PECHE PRECONISE : Tous

Renseignements AAPPMA de REVEL

RIEUX-VOLVESTRE : ARIZE - 6 à 8 places

ACCES : pont de la rue d'Auriac - D627

GPS : 43.256092 - 1.201156

POISSONS DOMINANTS : P.Blanc, Carpe, Carnassier

MODE DE PECHE PRECONISE : Tous

Renseignements AAPPMA de RIEUX-VOLVESTRE

SAINT-FELIX LAURAGAIS : Lac de LENCLAS - 1 place

ACCES : Plan d'eau de Lenclas

GPS : 43.427487 - 1.896158

POISSONS DOMINANTS : Truites, P.Blanc, Carpe, Carnassier

MODE DE PECHE PRECONISE : Tous

Renseignements AAPPMA de REVEL

SAINT-LYS : Lac de SAINT-LYS - 6 à 8 places

ACCES : Route de Muret

GPS : 43.517825 - 1.192487

POISSONS DOMINANTS : Truite, P.Blanc

MODE DE PECHE PRECONISE : Coup, Anglaise

Renseignements AAPPMA de SAINT-LYS

Complexe sportif de SEDE : Lac de SEDE - 6 à 8 places

ACCES : Rond point Nord de Valentine 300m dir. Montréjeau

GPS : 43.101750 - 0.697368

POISSONS DOMINANTS : Truite, P.Blanc, Carnassier,

Ecrevisses Américaine.

MODE DE PECHE PRECONISE : Tous mode

Renseignements AAPPMA de SAINT-GAUDENS

TOULOUSE : Lac de FLOURENS - 6 à 8 places

ACCES : Chemin de Lasserre - D50D

GPS : 43.594996 - 1.566301

POISSONS DOMINANTS : Truite, P.Blanc, Canassier

MODE DE PECHE PRECONISE : Tous

Renseignements AAPPMA de TOULOUSE

TOULOUSE : Lac de SESQUIERES - 4 places

ACCES : Rocade sortie Sesquières

GPS : 43.651524 - 1.418627

POISSONS DOMINANTS : P.Blanc, Carpe, Carnassier

MODE DE PECHE PRECONISE : Tous

Renseignements AAPPMA de TOULOUSE

VILLENEUVE-TOL. : Petit lac de LAMARTINE - 1 place

ACCES : D42 direction Frouzins suivre Lacs de Lamartine

GPS : 43.505905 - 1.341371

POISSONS DOMINANTS : P.Blanc

MODE DE PECHE PRECONISE : Coup, Anglaise SANS PANIER

Renseignements AAPPMA de VILLENEUVE-TOLOSANE

Pontons de pêche

BLAGNAC : Lac du RITOURET - 1 place

ACCES : Lac à proximité d'Odysseus

GPS : 43.633810 - 1.384812

POISSONS DOMINANTS : P.Blanc, Carpe

MODE DE PECHE PRECONISE : Coup, Anglaise

Renseignements AAPPMA de BLAGNAC

TOULOUSE : LA RAMÉE (Carpodrome) - 6 à 8 places

ACCES : Entrée rond point de la météo

GPS : 43.564619 - 1.344849

POISSONS DOMINANTS : P.Blanc, Carpes

MODE DE PECHE PRECONISE : Tous

Renseignements AAPPMA de TOULOUSE

VILLEMUR : Le TARN - 3 places

ACCES : Rive droite sous la Mairie de Villemur

GPS : 43.865511 - 1.502805

POISSONS DOMINANTS : P.Blanc, Carpe, Carnassier

MODE DE PECHE PRECONISE : Tous

Renseignements AAPPMA de VILLEMUR

FONSORBES : Lac BIDOT - 2 places

ACCES : D 68 qui relie Frouzins à Fonsorbes

GPS : 43.525713 - 1.283426

POISSONS DOMINANTS : Truite, P.Blanc, Carpe

MODE DE PECHE PRECONISE : Coup, Anglaise, Quiver

Renseignements AAPPMA de PFC5

PLAISANCE DU TOUCH : Lac SOULA - 2 places

ACCES : Rond point d'Intermarché

GPS : 43.564549 - 1.309905

POISSONS DOMINANTS : P.Blanc, Carpe

MODE DE PECHE PRECONISE : Coup, Anglaise, Quiver

Renseignements AAPPMA de PFC5

PÊCHE EN BARQUE ET FLOAT TUBE

- La pêche en barque est autorisée dans les plans d'eau dont les dimensions le permettent du 1er janvier au dernier dimanche de janvier et du 1er mai au 31 décembre.

- La pêche en barque est autorisée sur la Garonne en deuxième catégorie, sur l'Ariège et sur le Tarn toute l'année conformément à la réglementation générale.

- Le mode de propulsion autorisé varie suivant les plans d'eau. (voir carte)

- Le float tube est considéré comme étant une embarcation et suit la même réglementation

Informations sécurité

Pour toute embarcation de plaisance, chaque personne embarquée doit avoir à sa disposition une brassière de sauvetage, d'un type approuvé

ou marqué CE. (Arrêté du 01/02/2000 relatif à la sécurité sur les voies de navigation intérieure). Pour les embarcations supérieures à 2,50 m, l'équipement doit notamment comporter :

- 2 amarres d'une longueur minimale de 5 mètres, 1 gaffe, 1 écope, 1 boîte de secours médical, 2 avirons. Les utilisateurs d'une embarcation doivent détenir une assurance couvrant les dommages qu'ils encourent ou qu'ils peuvent causer à autrui par cette pratique et s'assurer que le propriétaire du plan d'eau accepte la navigation de plaisance.



En cas d'incendie, le plan d'eau de la Gimone (Lunax) peut être un point d'écopage des canadiens. Si vous apercevez ces appareils, regagnez au plus vite la berge la plus proche pour y accoster.

MISES À L'EAU

INTERDICTION DE STATIONNER SUR LES RAMPES



GARONNE

> CAZERES

Rive droite - Accès D62H

> SALLES SUR GARONNE

Rive gauche - Accès D10

> RIEUX-VOLVESTRE

Rive droite - Accès D627

> TOULOUSE BRAS INFÉRIEUR

Rive gauche - Accès pont du Stadium

> TOULOUSE BRAS SUPÉRIEUR

Rive gauche - Accès passerelle d'Empalot

> LA NAUTIQUE À GRENADE

Rive gauche - Accès D17

LACS

La Thésauque, Saint-Ferréol, Cazères, La Gimone, Manciès

TARN

> BUZET SUR TARN

Rive gauche - Accès D22

> BESSIÈRES

Rive droite - Accès D22

> BONDIGOUX

Rive droite - Accès D22

> VILLEMUR SUR TARN

Rive gauche - Accès D629D/D32



GARDERIE FÉDÉRALE

Michel VILLARDI

Garde-chef

06.85.20.64.74

MONTREJEAU, ST GAUDENS, LOUDET, AULON, AURIGNAC, ST MARTORY, MARTRES TOLOSANE, BOULOGNE, ISLE EN DODON, LE FOUSSERET, CAZERES, RIEUX, MONTESQUIEU, MONTBRUN.

Laurent JULLIE / Vincent BOUTELLER

06.85.20.64.73 / 06.82.59.56.89

LUCHON, MARIGNAC, FOS, ST BEAT, CIERP GAUD, MELLES, SENGOUAGNET, ARBAS, GER-JOB, BAS SALAT.

Stéphane MARTY

06.85.20.64.68

REVEL, AVIGNONET, CALMONT, CINTEGABELLE, AUTERIVE, VENERQUE, CASTANET, BAZIEGE, VILLEFRANCHE, AURIAC, CARAMAN, VALLEE DU GIROU, BUZET, BESSIERES, MIREPOIX, VILLEMUR, FRONTON.

Laurent JULLIE / Arnaud PENENT

06.85.20.64.73 / 06.85.20.64.67

TOULOUSE, MURET, LONGAGES, CARBONNE, RIEUMES, SAINT-LYS, PLAISANCE-FONSORBES-COLOMIERS, VILLENEUVE, TOURNEFEUILLE, LEGUEVIN, LEVIGNAC, GRENADE, VALLEE DE LA LEZE, BLAGNAC.



SI VOUS ETES TEMOIN D'UNE POLLUTION !

N'hésitez pas à signaler toute mortalité de poissons, ainsi que tout déversement, dépôt ou écoulement suspect. Tous les travaux en rivière sont soumis à une réglementation, en cas de doute, n'hésitez pas à vérifier la légalité de ces travaux.

**CONTACTEZ D'URGENCE LA FEDERATION OU LE GARDE DU SECTEUR
OU LA GENDARMERIE (17) OU LES POMPIERS (18)
OU L'AGENCE FRANCAISE POUR LA BIODIVERSITE : Tél : 05.62.48.56.60
Port : 06.85.41.07.87 - FAX : 05.62.48.56.61 - sd31@afbbiodiversite.fr**

Mathieu COLZATO

Garonne Monsters - **06 74 92 76 88**

E-mail: colzatomathieu@outlook.fr

Site: garonnemonsters.com

Spécialités: pêche du silure aux techniques modernes en bateau (centre de ville de Toulouse Garonne et Lot) et pêche de la carpe en «stalking».



Sylvain DUVINAGE

06.07.61.84.82

E-mail: sylvain.duvinage@wanadoo.fr

Site: www.coachingpeche.com

Spécialités: Pêche à la mouche. Initiation, perfectionnement.



Stéphane PAGES

Pêche sur Mesure - **06.11.77.51.18**

E-mail: pechesurmesure@yahoo.fr - Site: www.pechesurmesure.com

Spécialités: Truite en rivières et lacs: toc, appâts naturels, leurres, vairons, bombettes et initiation mouche. Carnassiers aux leurres du bord ou en embarcation: Kayak hobbie, bateaux, float tube. Initiation toutes pêches adultes et jeunes.

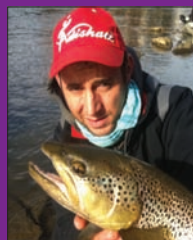

Alexandre RODRIGUES

FLY FISHING Pyrénées - **06 37 66 05 94**

E-mail: flyfishing31@orange.fr - Site: flyfishingpyrénées.fr

Spécialités: Pêche à la mouche toutes techniques, initiation ou perfectionnement. (journées ou séjours avec hébergement)

Voyages: Espagne, Bosnie, Allemagne.



VIENS FÊTER
TON
ANNIVERSAIRE



A LA PÊCHE
AVEC TES
AMIS



Tu as entre 6 et 14 ans, tu aimes la pêche ou tu veux découvrir ce loisir, le restaurant McDonald's de Roques/Garonne et la fédération de pêche de la Haute-Garonne te proposent une animation originale au bord de l'eau avec tes amis.

Renseignements : 06.85.20.64.67



PÊCHES SPÉCIALISÉES

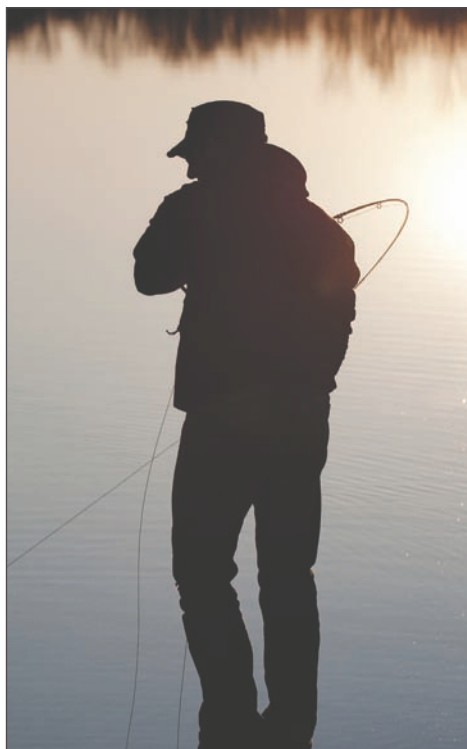

Club Mouche Balmanais

Jacques BREVARD : 06.81.82.15.64

E-mail : jacques.brevard@orange.fr

GPS (groupe de pêcheurs sportifs)

MOUCHE PASSION

23 C. du ruisseau de Fontbazy

31450 DONNEVILLE

Fabien MANGANARO : 06.25.02.01.10

E-Mail : fmanganaro@free.fr

PECHE AU COUP CD 31

Claude PEYRAS : 06.70.41.65.66 - 05.61.26.36.02

Email : claude.peyras@orange.fr

Pôle de formation à la compétition par le CD 31, ayant pour rôle :

- d'initier les jeunes venant des APN à la compétition de pêche au coup,
- de faire encadrer ces jeunes par des compétiteurs confirmés,
- de les entraîner dans ou hors de notre département.

On entend par jeunes :

- les minimes (- de 14 ans),
- les cadets (- de 18 ans),
- les juniors (- de 23 ans), titulaires d'une licence de la Fédération Française des Pêcheurs Sportifs au Coup.

CARNATOULOUSE EVENEMENTS

Thierry CALMONT : 06.76.36.56.82

E-mail : thierrycalmont@gmail.com

E-mail : contact@carnatoulouse-evenements.org

Site : www.carnatoulouse-evenements.org

Groupe National Truites

GAILLAC Jean Pierre : 06 30 01 94 60

Site : groupe national truites.fr

Fédération Française des Pêches Sportives

Commission Carpes Occitanie

Pierre FALGA : 06.37.81.13.96

E-mail : pierrefalga@orange.fr





**GAEC LES TRUITES DU CERNON
HOFFMAN FRERES
12490 ST ROME DE CERNON**

Tél/fax : 05.65.62.33.34

Tél : 05.65.62.40.00

Port : 06.81.51.85.70

N° d'agréments : R0120030 - R0120019



LES CHALETS DU LAC - 81600 RIVIERES

*Séjours week-end
et semaine*

Ouvert toute l'année

Location de barques de pêche

Parcours Carpe de nuit

Emplacements aménagés pour les pêcheurs

Tél : 05.63.81.29.09 ou 06.68.18.04.56

e-mail : Leschaletsdulac@wanadoo.fr

site : www.leschaletsdulac.com

LES HÉBERGEMENTS PÊCHE

Le 12 mai 2017, Norbert Delphin, président de la FDAAPPMA 31 et Didier Cujives, président du CDT 31, ont signé une convention pour favoriser le développement et la promotion du tourisme pêche dans notre département.

Un référentiel national a été élaboré afin de qualifier les hébergements touristiques de tous types (campings, meublés/gîtes, chambres d'hôtes, villages vacances, hôtels...) afin de répondre, par les équipements, le matériel, la documentation et les services proposés aux attentes des clients pêcheurs.

La démarche de qualification des hébergements vise à favoriser et à développer le tourisme de séjour pour des clientèles pratiquant l'activité pêche ou la découvrant lors d'un séjour.

La pratique de la pêche nécessite des équipements adaptés en particulier pour le séchage et le nettoyage du matériel et des tenues, mais aussi un local pour conserver les vifs et les appâts, avec prise d'eau à proximité. Les hébergements qui prennent en compte ces exigences assurent au pêcheur un lieu de vacances conforme à ses attentes.

Les hébergements répondant à l'ensemble des critères requis obtiennent la qualification « Hébergement Pêche » et bénéficient à ce titre des actions de communication et de promotion engagées par les partenaires.



HOTEL DE FRANCE
2 Place de l'Eglise
31260 MANE
Téléphone : 05 61 90 54 55
mail : philmarie@orange.fr
site : logishoteldefrance-marre31.com

CHAMBRES D'HÔTES LA OUEDOLLE
Aribos
31160 SENGOUAGNET
Téléphone : 06 17 11 09 40
mail : ouedolle@gmail.com
site : www.laouedolle.fr

GÎTE RURAL CHALET DU BAZET
Le souleignan
31440 BOUTX
Téléphone : 07 86 64 55 25
mail : chaletdubazet@laposte.net

GÎTE RURAL
31160 SENGOUAGNET
Téléphone : 06.07.94.15.15
mail : jeanlanau@hotmail.fr

GÎTE RURAL MAISON DU COUE
Hameau du Coué
31160 SENGOUAGNET
Téléphone : 06 84 81 60 41
Mail : maisonducoue@gmail.com
site : www.maisonducoue.com

GÎTE DE FRANCE 3 EPIS
3 route de Grépiac
31810 LE VERNET
Téléphone : 05 61 88 12 63
Port : 06 25 69 38 59
Mail : j.arnaud@yahoo.fr

GÎTE DE FRANCE LA GRANGE D'ADÈLE
La Tour
31160 HERRAN
Téléphone : 05 61 98 51 95
Mail : pierreroch.herran@gmail.com
Site : www.bouilleurdesons.fr

GÎTE CLÉVACANCES
15 rue du Trou du Village
31360 BEAUCHALOT
Téléphone : 06.76.45.11.37
Mail : gite.paysdecomminges@gmail.com



GÎTE DE FRANCE
« La Villa du Parc »
2 rue de la Piscine
31260 SALIES DU SALAT
Téléphone : 06 43 22 94 21
Mail : mariejosephe.polletvillard@gmail.com



CHAMBRES D'HÔTES
l'Escalère
31360 ARNAUD-GUILHEM
Téléphone : 06 62 36 95 71
Mail : lescalere@orange.fr
Site : www.lescalere.com

GÎTE ET CHAMBRE D'HOTES
Hameau de Méléde
31510 BAGIRY
Téléphone : 05 61 95 37 63
portable : 06 76 92 27 13
Mail : hameaumelede@gmail.com
Site : www.melede.com

GÎTE DE FRANCE
Bas du Village
31110 SAINT-AVENTIN
Téléphone : 06 62 32 27 89
Mail : alain.boland@wanadoo.fr
Site bienvenu@lagrange.com

GÎTE DE FRANCE
L'HOUSTAOU
Route de Rieumes
31350 CIADOUX
Téléphone 05 61 43 93 15
portable : 06 76 63 93 60
Mail : yves.danflous@orange.fr



GÎTE DE FRANCE
Quartier Auget
31580 SAINT-PLANCARD
Téléphone : 05 61 97 27 30
portable : 06 28 07 03 61
Mail : viviane.correge@orange.fr



CHAMBRES D'HÔTES
Domaine du Val de Soux
31260 MONTGAILLARD-DE-SALIES
Téléphone : 06 07 39 95 22
Mail : domaineduvaldesoux@gmail.com
Site : www.domaineduvaldesoux.
emonsite.com

CHAMBRES D'HÔTES LA MANUFACTURE
2 rue du Docteur Basset
31190 AUTERIVE
Mail : manufacture@manufacture-royale.net
Site : www.manufacture-royale.net

GÎTE DE FRANCE
Rue du Fond de la Bielle
31160 IZAUT DE L'HOTEL
Téléphone : 05 61 88 43 47
Mail : christelle.caurel@orange.fr

GÎTE DE FRANCE
18 rue Montaravet
31510 LABROQUERE
Téléphone : 06 70 00 54 56
Mail : claude.labe@wanadoo.fr
Site : www.gite.haute.garonne@free.fr

GÎTE CLÉVACANCES
Rue de Calém
31160 MONCAUP
Téléphone : 05 62 62 53 52
portable : 07 82 30 42 32
Mail : claire.estevez@wanadoo.fr



Journée de la Pêche

DIMANCHE 3 JUIN 2018

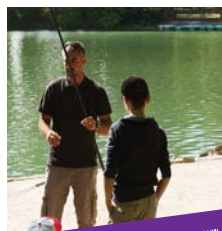

GÉNÉRATION PÊCHE

Vous souhaitez vous détendre, vous faire plaisir ou découvrir de nouvelles sensations ? Vous aimez le partage avec la nature et vous retrouver en famille ou entre amis ? Venez participer à la journée de la pêche le dimanche 3 juin 2018. Au programme : de nombreuses animations organisées par les associations et fédérations de pêche. Vous êtes la Génération Pêche !

A chacun sa pêche, à chacun sa carte de pêche sur
www.cartedepeche.fr

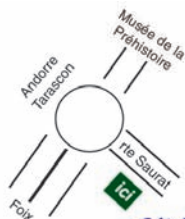

Pêchez vos truites en famille

Vente au détail de truites arc en ciel, fario, grosses truites



aire pique nique

Amis gestionnaires
Pour vos rivières
et plans d'eau
de belles truites
garanties sanitaires

N° R-009-002-
d'agrément de repeuplement.

Livraison

05 61 05 92 53

PISCICULTURE de la COURBIERE

Route de Saurat 09400 Tarascon/Ariège

Ami des cours d'eau

et des lacs de montagne

Je suis le Desman des Pyrénées. Petit mammifère semi-aquatique endémique de la chaîne pyrénéenne et du nord-ouest de l'Espagne et du Portugal, je sais me montrer très discret. On me reconnaît pourtant à coup sûr à mon allure de taupe munie d'une trompe, ce qui me vaut le surnom de « rat-trompette ».

Depuis 2014, je fais l'objet d'un programme européen pour ma préservation et celle de mon milieu de vie : le Life+ Desman. Vous pouvez y participer car en tant que pêcheurs, vous êtes des observateurs privilégiés des milieux aquatiques !

Si vous avez la chance de me croiser le long des gaves, dans quelques torrents de

Vous m'avez reconnu ?



© Scores dans la brume

montagne ou dans certains lacs d'altitude n'hésitez pas à transmettre votre observation sur :

www.desman-life.fr



Pour que nos amis les pêcheurs puissent enfin pratiquer leur passion dans les meilleures conditions, le label Clévacances propose, avec la complicité du Club Halieutique, des locations et chambres d'hôtes sur mesure.

Situés à proximité de cours d'eau, ces logements font l'objet d'aménagements spécifiques tels que la mise à disposition d'un local de stockage et de séchage du matériel ou la création d'un espace vivier pour la conservation des appâts, ect. En outre, les propriétaires fournissent à leurs hôtes toutes les informations utiles à cette activité (location de barque, guide de pêche, adresses de détaillants d'articles de pêche..) Pour avoir accès à l'offre d'hébergements «Pêche», demandez le catalogue Clévacances de votre destination ou connectez vous sur www.clevacances.com

Ce guide, malgré le soin que nous y apportons, peut présenter des erreurs ou des lacunes. En cas de doute, se reporter à l'Arrêté Préfectoral correspondant.

DURÉE DE BIODÉGRADABILITÉ des déchets dans l'eau

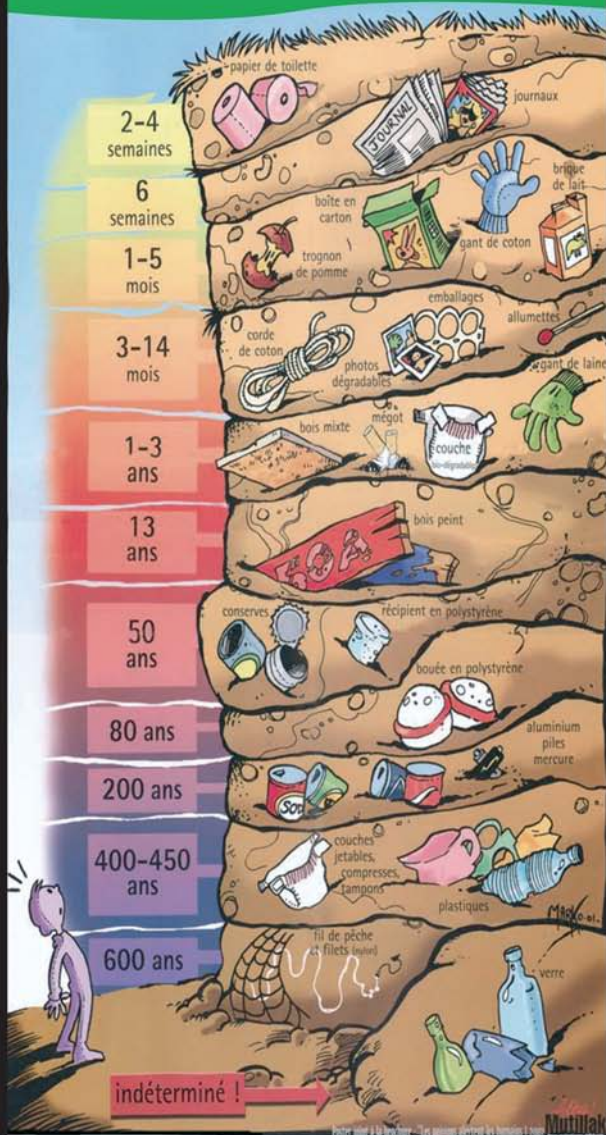

Fédération départementale de pêche de Haute-Garonne
 395 route de Saint-Simon - 31100 TOULOUSE
 Tél : 05.61.42.58.64 - Fax : 05.61.42.58.41
 E-mail : federation.peche31@wanadoo.fr
 www.fede-peche31.com

Rejoignez nous sur
 Facebook et notre
 application Pêche31



LISTE DES LACS

| | |
|---|--|
| 01 - BADECH - Luchon Truites | 42 - LAVERNOSE - 50 ha - Longages Poisson blanc, carnassier, carpe |
| 02 - BARBAZAN - Montréjeau Truite | 43 - LENCLAS - 3 ha - Revel Poisson blanc, carnassier, Carpe |
| 03 - CIERP-GAUD - Cierp-Gaud Truite | 44 - LINDE - 4 ha - Longages Poisson blanc |
| 04 - GRANGE D'ASTAU - Luchon Truite | 45 - LOUSTALET - 2 ha - Tournefeuille Poisson blanc |
| 05 - MONTREJEAU - Montréjeau Truite | 46 - MANCIES - 160 ha - Rieux/Carbonne - BE Poisson blanc, carnassier, carpe |
| 06 - ALBERGO - 2 ha - Buzet/Tarn Black-bass, Gardon | 47 - MOULINE - 1 ha - Léguevin Poisson blanc |
| 07 - ARC-EN-CIEL - 1,5 ha Tournefeuille Poisson blanc, carnassier, carpe | 48 - ORME BLANC - 5 ha - Caraman Poisson blanc, carnassier, carpe |
| 08 - BALERME - 39 ha - V. du Girou - H.BE Poisson blanc, carnassier, carpe | 49 - PARADIS - 0,5 ha - Léguevin Poisson blanc |
| 09 - BARBIS - 8ha - Carbonne Poisson blanc, carnassier | 50 - PARAYRE - 32 ha - St-Lys Poisson blanc, sandre |
| 10 - BIDOT - 45 ha - Plais-Fons-Colom. Poisson blanc, carnassier, carpe | 51 - PECHNAUQUIE - 0,2 ha - Villemur Poisson blanc, truite |
| 11 - BIRAZEL - 45 ha - Plais-Fons-Colom. Poisson blanc, carnassier, carpe | 52 - PETITIS - 0,5 ha - Léguevin Poisson blanc |
| 12 - BOCAGE - 33 ha - Toulouse Poisson blanc, carnassier, carpe | 53 - PEYSSIES x2 - 17 ha et 4 ha - Carbonne - H Poisson blanc, carnassier, carpe |
| 13 - BOIS-VIEUX - 2 ha - Villeneuve Poisson blanc, perche, carpe | 54 - PICAINE - 1 ha - Cazères Poisson blanc |
| 14 - BOULOGNE - 3 ha - Boulogne Poisson blanc, carpes | 55 - RABAUDY - 2 ha - Castanet Poisson blanc |
| 15 - BOURG-ST-BERNARD - 27 ha - V. du Girou - BE Poisson blanc, carnassier, carpe | 56 - RABY - 10 ha - Blagnac Poisson blanc, carnassier |
| 16 - BOUSSENS - 60 ha - Martres - BT Poisson blanc, carnassier, carpe | 57 - RITOURET (Odysseus) - 1,5 ha - Blagnac Poisson blanc, carnassier, carpe |
| 17 - BOUYDOU - 1 ha - Montbrun-Bocage Poisson blanc | 58 - ROUFFIAC - 2,5 ha - Toulouse Poisson blanc |
| 18 - (La) BURE - 70 ha - Rieumes - H. B Poisson blanc, carnassier, carpe | 59 - ROSEL x2 - 13 ha et 4,5 ha - Avignonet Carnassier, carpe |
| 19 - CAMBERNARD - 33 ha - St-Lys Poissons blanc, carnassier, carpe | 60 - SABATOUSE - 4 ha - Longages Poisson blanc, truite |
| 20 - CAMBIAC STE-MARIE - 11 ha - Caraman Poisson blanc, brochet, carpe | 61 - SAVERES - 30 ha - Rieumes - H. BE Poisson blanc, carnassier |
| 21 - CAP VERT - 10 ha - Cintegabelle Poisson blanc, carpe | 62 - SEDE - 23 ha - St-Gaudens BE Poisson blanc, carnassier |
| 22 - CAZERES - 120 ha - Cazères - BT Poisson blanc, carnassier, carpe | 63 - SESQUIERES x2 - 11,5 et 1 ha - Toulouse Poisson blanc, carnassier, carpe |
| 23 - CENTRE EQUESTRE MARCAIS - 1 ha - Bessières Poisson blanc, carpe | 64 - SOULA - 4 ha - Plais-Fons-Colom. Poisson blanc, carpe |
| 24 - CONDOMINE - 10 ha - Avignonet Poisson blanc, carnassier | 65 - ST-ANDRE - 45 ha - Aurignac - H Poisson blanc, carnassier, carpe |
| 25 - ESPARRON - 15 ha - Aurignac - H Poisson blanc, carnassier | 66 - STE-FOY-D'AIGREFEUILLE - 5 ha - Caraman Poisson blanc |
| 26 - ESPECHE - 1 ha - St-Lys Poisson blanc | 67 - STE-FOY-DE-PEYROLIERES - 36 ha - St-Lys Poisson blanc, carnassier |
| 27 - FLOURENS - 7,5 ha - Toulouse Poisson blanc, carnassier | 68 - ST-FERREOL - 67 ha - Revel - H. BE Poisson blanc, carnassier |
| 28 - FOUR DE LOUGE - 12 ha - Muret Poisson blanc, carnassier, carpe | 69 - ST-FRAJOU - 37 ha - Isle en Dodon - H. BE Poisson blanc, carnassiers |
| 29 - GALDOU - 11 ha - Caraman Poisson blanc, brochet | 70 - ST-LYS - 2 ha - St-Lys Poisson blanc |
| 30 - GARGASSES - 6 ha - Grenade Poisson blanc, perche, black-bass | 71 - ST-THOMAS - 1,5 ha - St-Lys Poisson blanc |
| 31 - GENERALE - 8 ha - Toulouse Poisson blanc, carnassier, carpe | 72 - ST-VIDIAN - 1 ha - Martres Poisson blanc |
| 32 - GIMONE - 250 ha - Boulogne - H.BE Poisson blanc, carnassier, carpe | 73 - THESAUQUE - 33 ha - Calmont - H. BE Poisson blanc, carnassier, carpe |
| 33 - GIRONIS - 3 ha - Toulouse Poisson blanc, carnassier | 74 - TOURNEFEUILLE - 2 ha - Tournefeuille Poisson blanc |
| 34 - GREPIAC x2 - 1 ha et 2,5 ha - Venerque Poisson blanc | 75 - TUILERIE - 1,5 ha - Venerque Poisson blanc, carpe |
| 35 - ISLES - 2 ha - Salies-du-Salat Poisson blanc, carpe | 76 - TURQUES - 0,2 ha - Bessières Poisson blanc |
| 36 - ISLE EN DODON - 3 ha- Isle en Dodon Poisson blanc, carpe | 77 - VALLEGUE - 8 ha - Villefranche Poisson blanc, carpe |
| 37 - LABEGE-INNOPOLE - 6 ha - Castanet Poisson blanc, carnassier | 78 - VAUX - 15 ha - Revel Poisson blanc, brochet |
| 38 - LAHAGE - 0,75 ha - Vallée du Touch Poisson blanc | 79 - VIEUX-PIGEONNIER - 2 ha - Tournefeuille Poisson blanc, carnassier, carpe |
| 39 - LAMARTINE - 15 ha - Villeneuve Poisson blanc, carnassier | 80 - XERESA - 1,5 ha - Fronton Poisson blanc |
| 40 - LARAGOU - 47 ha - V. du Girou - H. BE Poisson blanc, carnassier, carpe | 81 - ZONE VERTE DE LA RAMEE - Toulouse Poisson blanc, carnassier, carpe |
| 41 - LAUNAC - 10 ha - Grenade - BE Poisson blanc, carnassier | |

Légendes tableau :

Ex : **BOURG-ST-BERNARD** - superficie 27 ha - Vallée du Girou : AAPPMA la plus proche
H : Club Halieutique obligatoire, B-E : Barque moteur Electrique et B-T : Barque moteur Thermique



Légendes de la carte :

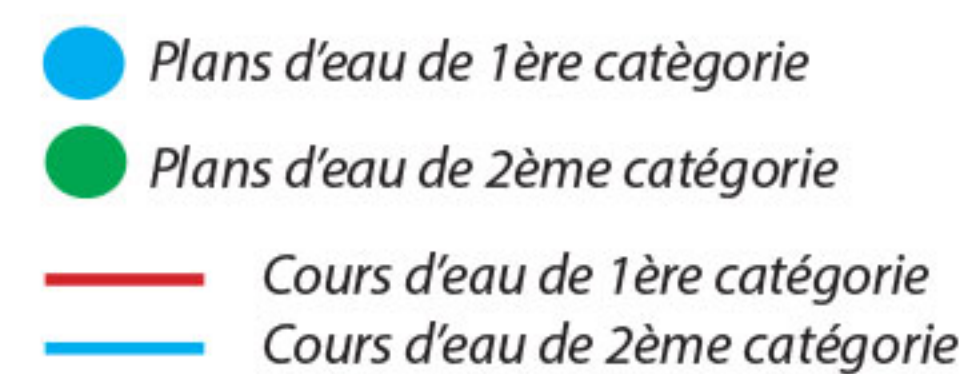

TARN et GARONNE

